

Bane 06



BIOCIRC TRAV ARENA SKIVE

FREDAG 8. NOVEMBER 2024
KL. 15.45



HANS^{A/S} & BALTIC STABLE

- forvent lidt mere...

PRÆSENTERER

Finaler i Dansk Avlsløb

Finale i Børge Vang

Christensens jockeyløbsserie

V5

V4

BANEPROGRAM / KR. 25,-

DAGENS TIDER

| | |
|-------|---|
| 13.45 | Dørene åbner til BIOCIRC TRAV ARENA Skive |
| 14.30 | Prøvestarter |
| 14.45 | Fremvisningsløb |
| 15.00 | Montéprøveløb |
| 15.10 | Prøveløb |
| 15.45 | 1. løb |
| 16.07 | 2. løb - V5/1 |
| 16.27 | 3. løb |
| 16.50 | 4. løb - V4/1 |
| 17.12 | 5. løb |
| 17.20 | Præmieoverrækkelse i Jockeyserien i vindercirklen |
| 17.38 | 6. løb |
| 18.00 | 7. løb |
| 18.10 | Ponyløb |
| 18.30 | 8. løb |
| 18.48 | 9. løb |
| 19.06 | 10. og sidste løb |

NÆSTE LØBSDAG

Søndag 17. november kl. 14.00

KONTAKT**BIOCIRC TRAV ARENA
SKIVE**

Flyvej 2
7800 Skive
Telefon 888 112 06

www.skive-trav.dk
info@skive-trav.dk
Facebook.com/skivetrav

Dommertårnet tlf. 2780 0482

KOLOFON

Grafisk opsætning: JEPSEN - grafisk design
Forsidefoto: Flemming Andersen
Tips: Mikkel Johansen
Fotograf: Flemming Andersen

Se og køb vinderbilleder på
www.racehorsephoto.dk.

Der tages forbehold for trykfejl.

**Velkommen til finaler til
DANSK AVLSLØB med start kl. 15.45**

BioCirc Trav Arena Skive åbner dørene denne eftermiddag kl. 13.45 hvor det er garanteret fyldt, når første løb går i gang i gang kl. 15.45. På denne skønne efterårsdag kan vi glædeligt præsentere 10 spændende løb og et ponyløb.

Dansk Avsløb 2024

Hovedfokus er finalerne i Dansk Avsløb 2024, hvor det i 6. løb er de bedste danskfødte 3-åringer, som skal dyste om sejren for hingste/vallakker – præsenteret i samarbejde med **BALTIC STABLE** – og i 4. løb hopperne, der skal dyste om sejren – præsenteret af **HANS A/S**.

I 2. løb er der desuden finale for Jockeyserien 2024 og Børge Bang Christensens mindelegat uddeles. Intet er afgjort, så det er lagt til en spændende finale. Efter 5. løb er der præmieoverrækkelse i vindercirklen.

V5-spillet starter allerede til 2. løb og V4-spillet har sin start til 4. løb, så det gælder om at være klar fra starten. Der er i alle løb lagt op til hård kamp om pladserne med rigtigt gode heste til start, som netop giver en spændende udfordring, som stregspillerne skal tage op og prøve at sætte de forjættede krydser.

Ponyløb

Efter 7. løb præsenterer vi et ponyløb med 7 ponyer til start, løbet er sponsoreret af Travauktioner.dk, her vil fremtidens stjernefrø kunne opleves på den stor bane.

Bankoaften på BIOCIRC TRAV ARENA Skive

Onsdag den 20. november afholdes der julebanko... inviter venner, naboer eller kollegaer til en hyggelige aften med mange gode gevinster. – Sæt **X** allerede nu i kalenderen. Spillet starter kl. 18.30 og dørene åbner kl. 17.00.

Hyggeligt selskab og gode oplevelser.

Selvom vi er gået ind i efteråret, så har vejrguderne sørget for godt travvejr og her på BIOCIRC TRAV ARENA Skive har vi de kommende måneder haft rigtigt mange spændende løbsdage på programmet. Også de kommende måneder kan vi kan præsentere nogle skønne løbsdage med masser af entusiastiske publikummer på lægterne. Grillen bliver tændt og Restaurant TAROK serverer buffet, så det er noget for enhver smag. Der er lagt op til en hyggelig travaften, hvor man sammen med kollegaer, familie og venner kan nyde hyggeligt samvær og godt væddeløb.

Arrangement på BIOCIRC TRAV ARENA Skive

Du har mulighed for at holde dit næste arrangement i vores skønne faciliteter, hvad enten det er virksomheds eller private arrangementer. Hør endelig mere om mulighederne på tlf. 8881 1206.

Rigtig hjertelig velkommen til denne fredag til finalerne i Dansk Avsløb 2024 som præsenteres i samarbejde med BALTIC STABLE OG HANS A/S med løbsstart kl. 15.45... Dørene åbner fra kl. 13.45

BANENS INFORMATION**ENTRÉ**

Kr. 40 ved indgangen.
Ved bestilling online via www.skive-trav.dk er prisen kr. 35. pr person.
Børn under 18 år er gratis.

PARKERING

Parkering er gratis og foregår på græs-området ved indgangen eller bag ved den gule administrations bygning.

INFORMATION

Hæv kontanter, køb program og kuglepennet med mere i Informationen beliggende i spillehallen.

ANPARTSSPIL

Køb en anpart i dagens V spil på kontoret. Sælges efter først-til-mølle princippet.

BANEFAKTA

| | |
|------------------------|-------------------------|
| Banens omkreds: | 950 meter |
| Bredde: | Ca. 20 meter |
| Opløb: | 260 meter |
| Kørselsretning: | Venstre om, mod uret |
| Dossering: | Ja – 18% |
| Belægning: | Grå stenmel |
| Snorestart: | 8 heste pr. volte (5+3) |
| Autostart: | 8 heste i første række |

OFFICIALS

| | |
|---------------------|--------------------|
| Landsdommer: | Uffe Møller |
| Dommer: | Frands Frandsen |
| Overstarter: | Niels Peter Olesen |

MAD OG DRIKKE**Restaurant Tarok**

Tarok Buffet
..... **KR. 249,-**

Kan forudbestilles på telefon 8881 1206
eller info@skive-trav.dk

**Cafeteriet**

Bøfsandwich
Flæskestegssandwich
Pommes frites
Pølsemix
Frankfurter
Grillpølse
Ristet Hotdog
Fransk Hotdog
Kaffe
Skærekage
Dessertkage

**Æ' MADHUS****Gratis kaffe****Dagens ret****Vi serverer:**

Salatboks
Sandwich
Pommes frites
Pølse-/kyllingemix
Fransk hotdog
Pølse med brød,
Frankfurter med brød

**379841**

Følg os på facebook
Æ' madhus

H00341

Bet 25

Live

SE **ALLE** DANSKE HESTEVÆDDELØB PÅ BET25 LIVE

Bet 25

 Stop Spillet 18+ · Spil ansvarligt · Udeluk dig via ROFUS · Vilkår gælder

PARKERINGSREGLER FOR STALDOMRÅDET

Parkering er ikke tilladt på staldområdet, af- og pålæsning er tilladt. Parkering af hestetrailer og lastbiler sker enten bag ved staldene eller græsplænen bagved restauranten. **KUN** de pladser markeret med skilte på staldområdet må benyttes. **ALLE** aktive, der ankommer i **PERSONBILER** henvises til parkeringspladsen bag ved restauranten.

NUMMERSKILTE

skal rengøres efter brug og hænges på plads i nummerskilte-rummet. Sker dette ikke vil ansvarlig træner blive opkrævet 100 kr.

FUR

Til vinderhestens ejer
er der en gaveæske med øl fra
FUR BRYGHUS

DAGENS BLOMSTERSPONSOR

Blomster til vinderhestens kusk er sponsoreret af:

Gartneriet
"LUNDLY"
TLF. 97 56 61 07



Hos BIOCIRC Trav Arena Skive, vil vi gerne påskønne de hesteejere, der vælger at starte hest i Skive.

Vi vil derfor invitere alle hesteejere i EDC MORS STARTERS LOUNGE i lokalerne under Æ' Madhus.

Her er alle hesteejere, der starter hest i Skive, velkommen til at kigge ind umiddelbart i forlængelse af hestens start.

Vi vil være vært for en lille forfriskning.

**Vi ønsker alle velkommen i
EDC MORS – Starters Lounge**



Wineboutique
- Vi gør vin bedre

- når tørsten er størst
HANCOCK
- naturligvis..!

STØT VORES SPONSORER

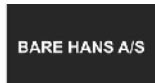
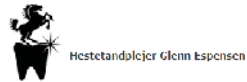

- DE STØTTER OS!



STØT VORES SPONSORER

TRAV/AUKTIONER.dk

FUR

STS biler
Autoriseret Toyota forhandler

Skouzen
SKIVE

ahlsell

iFEED
NATURALLY

EL:CON
NIBBI

LYNGGAARDS
Hestefysioterapi

Foliekoncept

DIANA
lys

OK

ARDENSKJOLD
FOOTEBAR

Få din hest i topform med
horsenova-magnefterapi.com

MM Mollerup Mølle
- en sikker leverandør-også i fremtiden

THISTED
entreprenørforretning

RERON

SÆKKO
PRESENNING
Got you covered

REVIFJORD
godkendt revisionspartnerselskab

Stolt sponsor for Skive Ponytrav

Det handler om tillid og udvikling

– præcis som med pengesager

Læg trygt din økonomi i vores hænder.
Scan koden, bliv kunde og få din egen
personlige rådgiver...



 Sparekassen Balling

... LOKAL SIDEN 1914

Stillingen i Jockeyserien inden finalen i dag:

| | | |
|-----|---|--------|
| 1. | Niclas Steinlein. | .42 |
| 2. | Magnus M. Nielsen. | 34 (2) |
| 3. | Kenneth Andersen | .28 |
| 4. | Kasper Foget. | 22 (2) |
| 5. | Mathias Jensen | 20 |
| 6. | Michelle Mønster <i>(deltager ikke i dag)</i> | 20 |
| 7. | Sarah Bäckman | 14 |
| 8. | Mads Henriksen | 10 (2) |
| 9. | Anne Hermansen | 10 |
| 10. | Christian Nissen | 8 |
| 11. | Trine Austevoll <i>(deltager ikke i dag)</i> | 6 |
| 12. | Noah Holse | 4 (2) |
| 13. | Markus Niklasson. | .0 |

Tallet i () er antal fratrukket point pga. løbsforseelser.

Med forbehold for ændringer.

Pointgivningen i finalen er som følger: 20-16-12-8-4 point.

Strafpoint for start- eller løbsforseelser: minus 4 point, ved evt. medfølgende udelukkelse dog minus 8 point.

Efter finalen vil de tre (3) kuske med flest point hver modtage et legat til en værdi af 15.000 kr. (se specielle regler for brug og af legatet).

Der er præmieoverrækkelse i vindercirklen efter 5. løb.



Staldvask – Vask af ridehaller – Algebehandling – Facaderens – Imprægnering



VESTBIRK
EGELUND RENS

+ 45 61 33 46 45
CVR NR: 42839558

WWW.VESTBIRKSERVICE.DK

WWW.EGELUNDRENS.DK

INFO@VESTBIRKSERVICE.DK

MISSION – VISION

Vi skal med viden, erfaring og samvittighed levere de bedste resultater, ved salg og udførelse af opgaver.

Vores dygtige og veluddannede medarbejdere skal altid være i stand til at handle og levere vores services efter jeres forventninger.

Vi vil være attraktive for medarbejdere, samarbejdspartnere og jer kunder.

Vi vil via længerevarende samarbejde skabe værdibevarende løsninger for danske ejendomme.

VÆRDIER

- ◇ Gode kundeoplevelser
- ◇ Troværdighed
- ◇ Engagement
- ◇ Faglighed

DET KAN VI OGSÅ

- GRAFFITI
- TAGRENDE RENS
- VASKEHALLER
- MURVÆRK
- SOLCELLEVASK
- STALDVASK
- VASK AF HESTETRAILER/BILER
- SPECIALRENGØRING
- AFFEDTNING/AFKALKNING AF INDENDØRS GULV OG BADERUM

SÅDAN LÆSER DU STARTLISTEN

| HENDRIX | 2000:1 | 13,3 ^{AK} | 17,5 ^M | *15,8 ^{AM} | 71.350 |
|---|---------------------------|---------------------------|-------------------|-----------------------------------|---|
| 4, brun, v. v S J's Photo - Noomi v Chipmate Opdr: Niels Peder Toft Ejer: Niels Peder Toft Sort/grå/grøn, Foget Kasper (Toft N P)a | 23: 13 4-1-1 13,3a 46.950 | Friis M Sk 24/7-7 | Sk 1/8-3 | 7/2000 4 17,5 11/2060 0 16,2 a | Tot: 22 5-1-4 c c s 145 8' c c a 65 13' c c a 49 5' c c s 89 13' c c s 186 15' |
| | 13,3a 46.950 | Andersen P Ø Sk 11/9-4 | Sk 19/9-5 | 5/2000 1 18,4 3/2060 1 15,8 a | |
| | | Andersen P Ø Sk 25/9-4 | Od 6/1640 | 4 13,3 a | |

Hestens navn

Ved udenlandske heste angives landet i parentes efter hestens navn: (S) = Sverige, (N) = Norge, (US) = USA, (F) = Frankrig, (SF) = Finland, (DE) = Tyskland, (NL) = Holland.

Første linie

Hestens samlede resultat i indeværende og forudgående år (i dette tilfælde 2023 og 2022). Antal starter, første-, anden-, tredjepladser, bedste km-tid og indkørt præmiesum i den pågældende sæson. Tallene yderst til højre markerer hestens totale karriereresultat.

Distanceangivelse

Første hest, der starter fra en bestemt distance (i dette tilfælde 2000 m) indeholder denne oplysning. Løbets grunddistance er derfor altid anført ved hesten med startnummer 1, mens evt. tillæg ved snorestart er anført ved den første hest med et bestemt tillæg. Tillæg er desuden i programmet fremhævet ved hjælp af en tykkere streg over den første tillægshest: Er distanceforskellen mellem hestene mere end 20 m, benyttes en ekstra tyk streg. Hestenes distancer er beregnet efter grundpræmiesummen på anmeldelsesdagen (Hestens samlede karriereindtjening). Grundpræmiesummen står yderst til højre i samme linie som hestens navn. Ved autostart starter alle heste fra samme distance. At et løb afvikles med autostart, vises ved hjælp af .

Hestens rekord

Hestens rekord i snorestart, rekord i autostart og grundpræmiesum (= indtjente kr. i alt). Bogstaver ved rekorden angiver:

- k = rekord sat over kort distance (1600-1999 m)
- m = rekord sat over mellemdistance (2000-2499 m)
- l = rekord sat over lang distance (2500 m eller mere)
- * = rekord sat som vinder

Totalisatornr.

Det store 1-tal yderst til venstre markerer hestens totalisator-nummer. Hesteskoene under 1-tallet er til personlig påføring af skoinfo ved den pågældende hest.

Under hestens navn markerer:

1. linie: Hestens alder, farve, køn (h=hingst, v=vallak, hp=hoppe) og faderens navn.
2. linie: Markerer hestens mor/morfader).
3. linie: Mestens opdrætter
4. linie: Markerer hestens ejer.
5. linie: Markerer farven på kuskens køredragt.

Hestens fem seneste starter

Fra venstre: Kusk, Bane, Dato, Løb, Startplads, Distance, Placering, Km-tid (**a** = autostart, **d** = diskvalificeret, **g** = galop undervejs, **gk** = godkendt i prøveløb, **k** = prøveløb, **km** = montéprøveløb, **m** = montéløb), Sko-info **c** = med sko, **ϕ** = uden sko), Sulky-info (S = alm. sulky, A = amerikaner sulky), Odds, Løbets førstepræmie.

Kusk og træner

Navnet angivet med **fed skrift** er kusk i løbet. Er der angivet yderligere et navn, er dette hestens træner. I forbindelse med træners navn betyder (a) Amatør.

Hestens karriereindtjening

Chancevurdering

Eksperttipperens subjektive vurdering af den enkelte hests chance. Pilene er inddelt efter tre niveauer og afspejler henholdsvis en stor (), middel () og lille () chance. Vær opmærksom på, at pilene er vejledende og at alle heste reelt har chance i væddeløb.

DAGENS TIPPER

Mikkel Johansen

DAGENS V-FORSLAG

| V5 FORSLAG | 1. afd: | 5-2-10-11 (4) |
|------------|---------|---------------|
| | 2. afd: | 7-2 (3) |
| | 3. afd: | 4-1-2 (3) |
| | 4. afd: | 3-2-1 (8) |
| | 5. afd: | 2-3-1-10 (9) |
| | Pris: | 288 kr. |

| V4 FORSLAG | 1. afd: | 4-1-2 (3) |
|------------|---------|-----------------|
| | 2. afd: | 3-2-1 (8) |
| | 3. afd: | 2-3-1-10 (9) |
| | 4. afd: | 8 Jomo Cash (5) |
| | Pris: | 72 kr. |

Reserveheste angivet i parentes.

BLANKBUD I V4-SPILLET:

JOMO CASH I V4-4

Antal starter/sejre i 2024: 14/4
Sejrsprocent i 2024: 29
Kusk: Jan Dahlgaard
Antal starter/sejre i 2024: 32/9
Sejrsprocent i 2024: 28

Jomo Cash faldt absolut med flaget i top i Grand Circle 4-års Championat som sjette

se her:



BLIV KLOGERE PÅ HESTESPI

Få forklaret fagudtryk, løbsudstyr, spiltyper og meget mere i videoguiderne på <https://derby25live.dk>



Scan koden og se videoguide

LØB I DEN KOMMENDE TID

NOVEMBER

| | | | | |
|---------|-----|-----------|------------------|---------------------------------------|
| Lørdag | 9. | kl. 12.45 | Aarhus | Købmand Herman Sallings Mindeløb |
| Søndag | 10. | kl. 13.45 | Charlottenlund | Dansk Opdrætningsløb, Koster Memorial |
| Torsdag | 14. | kl. 18.30 | Aalborg | Travløb |
| Fredag | 15. | kl. 15.45 | Aarhus | Fredagstrav |
| Lørdag | 16. | kl. 12.00 | Nykøbing Falster | Mesterskabsdag - Novemberpokalen |
| Søndag | 17. | kl. 14.00 | Skive | Søndagstrav og julebuffet |
| Fredag | 22. | kl. 15.45 | Odense | Autumn Racing |
| Lørdag | 23. | kl. 11.00 | Aalborg | Travløb |
| Søndag | 24. | kl. 12.45 | Charlottenlund | Travløb |
| Mandag | 25. | kl. 17.00 | Skive | Mandagstrav og julebuffet |
| Fredag | 29. | kl. 15.45 | Aalborg | Travløb |
| Lørdag | 30. | kl. 17.00 | Aarhus | November Night Racing |

DECEMBER

| | | | | |
|---------|-----|-----------|----------------|--|
| Søndag | 1. | kl. 14.00 | Charlottenlund | Travløb |
| Mandag | 2. | kl. 18.30 | Skive | Mandagstrav og julebuffet |
| Fredag | 6. | kl. 15.45 | Odense | Ligafinaler med Danmarks bedste heste |
| Lørdag | 7. | kl. 12.00 | Aalborg | Travløb |
| Søndag | 8. | kl. 14.00 | Aarhus | Adventsløbet |
| Fredag | 13. | kl. 15.45 | Skive | Fredagstrav og julebuffet |
| Søndag | 15. | kl. 12.45 | Charlottenlund | Travløb |
| Mandag | 16. | kl. 17.00 | Aalborg | Travløb |
| Fredag | 20. | kl. 15.45 | Aarhus | Juleløbet |
| Lørdag | 21. | kl. 13.30 | Odense | Sæsonfinale 2024 |
| Tirsdag | 24. | kl. 11.00 | Skive | Juletrav med V65 og brunch Julemanden kommer på besøg |
| Fredag | 27. | kl. 15.45 | Charlottenlund | Travløb |
| Søndag | 29. | kl. 13.30 | Aalborg | V75 Winter Burst |
| Mandag | 30. | kl. 16.00 | Aarhus | Nytårsløbet - finalen 2024 |

EFTER SENESTE LØBSDAG

Travtoppen 2024

Professionelle kuske

| NR. | NAVN | ST | 1 | 2 | 3 | PRÆMIESUM |
|-----|-------------------------|-----|----|----|----|-----------|
| 1. | Birger Jørgensen (År) | 131 | 29 | 25 | 19 | 888.900 |
| 2. | Nicklas Korffitsen (Ål) | 68 | 23 | 10 | 7 | 575.900 |
| 3. | Jeppe Juel (Ål) | 84 | 13 | 9 | 9 | 295.300 |
| 4. | Michael Lønborg (År) | 54 | 13 | 8 | 6 | 299.550 |
| 5. | Knud Mønster (Sk) | 99 | 12 | 15 | 12 | 327.175 |

Professionelle trænere

| NR. | NAVN | ST | 1 | 2 | 3 | PRÆMIESUM |
|-----|-------------------------|-----|----|----|----|-----------|
| 1. | Morten Juul (Sk) | 100 | 20 | 14 | 13 | 660.250 |
| 2. | Nicklas Korffitsen (Ål) | 48 | 10 | 7 | 6 | 493.650 |
| 3. | Flemming Jensen (Ål) | 63 | 13 | 4 | 7 | 333.050 |

Jockeys

| NR. | NAVN | ST | 1 | 2 | 3 | PRÆMIESUM |
|-----|------------------------|----|---|---|---|-----------|
| 1. | Kasper Foget (Sk) | 53 | 6 | 5 | 3 | 159.950 |
| 2. | Magnus M. Nielsen (Sk) | 44 | 3 | 3 | 3 | 97.550 |
| 3. | Mads Henriksen (År) | 21 | 1 | 2 | 1 | 45.500 |
| 4. | Mathias Jensen (År) | 27 | 1 | 1 | 2 | 22.100 |
| 5. | Maria Svendsen (Sk) | 9 | 1 | 1 | 0 | 18.500 |

Amatørkuske

| NR. | NAVN | ST | 1 | 2 | 3 | PRÆMIESUM |
|-----|------------------------|----|----|---|----|-----------|
| 1. | Kristian Juul (Sk) | 48 | 12 | 6 | 4 | 96.300 |
| 2. | Martin Andreasen (Sk) | 84 | 8 | 6 | 11 | 137.650 |
| 3. | Rolf Jørgensen (Sk) | 12 | 5 | 1 | 0 | 56.500 |
| 4. | Peter Ø. Andersen (Sk) | 19 | 4 | 4 | 4 | 72.300 |
| 5. | Lucas Kirk (Sk) | 43 | 4 | 3 | 5 | 62.400 |

Amatørtrænere

| NR. | NAVN | ST | 1 | 2 | 3 | PRÆMIESUM |
|-----|-----------------------|----|----|---|---|-----------|
| 1. | Peter Rudbeck (Sk) | 11 | 5 | 1 | 0 | 362.850 |
| 2. | Martin Andreasen (Sk) | 54 | 6 | 3 | 9 | 102.300 |
| 3. | Kristian Juul (Sk) | 68 | 12 | 5 | 4 | 97.000 |

Monté

| NR. | NAVN | ST | 1 | 2 | 3 | PRÆMIESUM |
|-----|---------------------------|----|---|---|---|-----------|
| 1. | Michelle Mønster (Sk) | 9 | 3 | 1 | 1 | 37.350 |
| 2. | Camilla Munk Boeck (Ål) | 8 | 3 | 0 | 1 | 44.300 |
| 3. | Maria Svendsen (Sk) | 7 | 2 | 0 | 0 | 23.850 |
| 4. | Marianne Melchenburg (Ål) | 4 | 1 | 0 | 0 | 11.400 |
| 5. | Kia Lauridsen (Sk) | 3 | 1 | 0 | 0 | 2.000 |

Heste

| NR. | NAVN | ST | 1 | 2 | 3 | PRÆMIESUM |
|-----|-------------------|----|---|---|---|-----------|
| 1. | Forces Of Destiny | 14 | 5 | 0 | 0 | 23.000 |
| 2. | Houston T T | 5 | 4 | 0 | 0 | 42.000 |
| 3. | Jeteye Boom Bay | 7 | 3 | 2 | 1 | 44.150 |



Hold møde, konference eller fest på BioCirc Trav Arena Skive

Afhold dit næste virksomheds-arrangement i Restaurant Tarok eller staldcafeen Æ' madhus.

Der er også mulighed for at afholde private arrangementer som fødselsdage, jubilæer og konfirmationer.

Kontakt os og hør, hvordan vi kan skræddersy dit næste arrangement.
Tlf: 88 81 12 06 • Mail: info@skive-trav.dk • www.skive-trav.dk

“ – Også mulighed for at holde Julefrokost”
Både på og uden for vores løbsdage



SPILFORMER

VINDER

Vinder er det enkleste spil, du kan spille. Her skal du bare regne ud, hvilken hest der kommer først over stregen, og gør den det, så har du vundet. Mindste indskud: 10 kr.

PLADS

I løb med syv eller flere deltagere skal din hest komme ind mellem de tre første heste over målstregen for at give gevinst. Er der seks eller færre deltagere, skal din hest være blandt de to første i mål. Mindste indskud: 10 kr.

TVILLING

I **Tvilling** gælder det om at finde de to heste, der kommer først i mål uanset rækkefølge. Mindste indskud: 5 kr. pr. kombination.

KOMB

Komb ligner Tvilling til forveksling. Eneste undtagelse er, at man her skal finde de to første heste i mål i korrekt rækkefølge. Mindste indskud: 5 kr. pr. kombination.

TRIO

I **Triospil** skal man finde frem til de tre heste, der kommer først over målstregen i ét løb, i rigtig rækkefølge. Mindste indskud: 2 kr. pr. kombination.

V5

I **V5** gælder det om at finde vinderne af fem på forhånd udvalgte løb. Du får gevinst, hvis du har 5 rigtige (eller 4 rigtige, hvis ingen har 5 rigtige). Rækkeprisen er 1 kr. Kan spilles via kupon og som Lynspil. Mindsteindskud for Lynspil: 50 kr.

V4

I **V4** gælder det om at finde vinderne af fire på forhånd udvalgte løb. Du får gevinst, hvis du har 4 rigtige (eller 3 rigtige, hvis ingen har 4 rigtige). Rækkeprisen er 2 kr. Kan spilles via kupon og som Lynspil. Mindsteindskud for Lynspil: 50 kr.

MINIMUMSALDER FOR SPIL

Opmærksomheden henledes på, at minimumsalderen for spil i totalisatoren i henhold til lovgivningen er 18 år.

F1

Fremvisningsløb 1.28

2-14-årige.

2000 m.

Voltstart.

Se reglerne.

KL. 14.45

LATENIGHTCAP

2000:1

| | | | | | |
|--|---|--|-------------|-------------|--------------|
|  | 1 | 2, brun. h. v Beer Summit - Vintage Wine v Muscle Hill Opdr: Carl Aage Rudbeck & Pia Pedersen Ejer: Carl Aage Rudbeck & Pia Pedersen Beige/grøn/reklame, Juel Jeppe (Rudbeck C A) | 24: 0 0-0-0 | 23: 0 0-0-0 | Tot: 0 0-0-0 |
|--|---|--|-------------|-------------|--------------|

U S EAGLE (DE)

2

| | | | | | |
|--|---|--|-------------|-------------|--------------|
|  | 2 | 3, brun. h. v S J's Caviar - Never Twice v Dream Vacation Opdr: Arne Frahm Ejer: SI Racing Hvid/mørkeblå/blå, Spangenberg Björn | 24: 0 0-0-0 | 23: 0 0-0-0 | Tot: 0 0-0-0 |
|--|---|--|-------------|-------------|--------------|

L O C

3

| | | | | | |
|--|---|--|-------------|-------------|--------------|
|  | 3 | 2, brun. h. v Ens Snapshot - Angel's Share v Ready Cash Opdr: Hans-Ulrik Jensen Ejer: Stald Rita *Rød/Hvid, Juul Morten | 24: 0 0-0-0 | 23: 0 0-0-0 | Tot: 0 0-0-0 |
|--|---|--|-------------|-------------|--------------|

LEADING RAIN* (SE)

4

| | | | | | |
|--|---|---|-------------|-------------|--------------|
|  | 4 | 2, sort. h. v Raja Mirchi - Miss Possessed v Self Possessed Opdr: Thomas Lind-Holm Ejer: Stutteri Dust Grøn/sort/hvid, Dahlgaard Jan | 24: 0 0-0-0 | 23: 0 0-0-0 | Tot: 0 0-0-0 |
|--|---|---|-------------|-------------|--------------|

LOVELY KISS

5

| | | | | | |
|--|---|---|-------------|-------------|--------------|
|  | 5 | 2, lbr. hp. v Beer Summit - Riptide v Muscles Yankee Opdr: Kresten Bruun Ejer: Stutteri Kiss Sort/guld/logo, Jørgensen Birger (Juul M) | 24: 0 0-0-0 | 23: 0 0-0-0 | Tot: 0 0-0-0 |
|--|---|---|-------------|-------------|--------------|

BAGALUT S C* (DE)

6

| | | | | | |
|---|---|--|-------------|-------------|--------------|
|  | 6 | 3, brun. h. v Broadway Hall - Gwenda Beuckenswyk v Quick Wood Opdr: Sarah Wiehe & Claudia Wiehe-Timm Ejer: Sarah Wiehe & Claudia Wiehe-Timm Grøn/hvid/logo, Kjær Rene (Spangenberg B) | 24: 0 0-0-0 | 23: 0 0-0-0 | Tot: 0 0-0-0 |
|---|---|--|-------------|-------------|--------------|

LOTTE BAY

7

| | | | | | |
|--|---|---|-------------|-------------|--------------|
|  | 7 | 2, brun. hp. v Beer Summit - Olympia Bay v Cocktail Jet Opdr: Lindy Holm Ejer: Lindy Holm Blå/grå/hvid/logo, Nielsen Magnus M. (Holm L)a | 24: 0 0-0-0 | 23: 0 0-0-0 | Tot: 0 0-0-0 |
|--|---|---|-------------|-------------|--------------|

M1

Montéprøveløb

4-14-årige.

2000 m. Monté. Voltstart.

Godkendelseskrav: Monté 1.22.0

KL. 15.00

IMPERIAL DE REUX (FR)

2000:1

17,0^L15,6^{AM}

80.910

| | | | | | | | | |
|---|---|--|--------------|-------------|------------|--------------|--------|---------------|
|  | 1 | 6, brun. v. v Love You - Amazone Blue v Ready Cash Opdr: Didier Desmet Ejer: Karina Madsen Rød/sølv/hvid, Mønster Michelle (Madsen Karja) | 24: 12 0-1-1 | 17,3 18.887 | Cannaert L | 23: 12 2-2-1 | 29.524 | Tot: 37 2-4-2 |
|---|---|--|--------------|-------------|------------|--------------|--------|---------------|

EASY GO TOO SEJER

2

17,7^M18,9^{AK}

24.700

| | | | | | | | | |
|---|---|---|-------------|----------|---------|-------------|----------|---------------|
|  | 2 | 8, brun. v. v Ogham - Adelsåsens Anna v Sugarcane Hanover Opdr: Ole & Christian Sejer Ejer: O. & C. Sejer Christensen & V. Rosleff Gul/grøn, Boeck Henriette Munk (Sejer O)a | 24: 5 0-0-0 | 18,8 750 | Sejer R | 23: 4 0-0-0 | 19,0 400 | Tot: 50 3-3-1 |
|---|---|---|-------------|----------|---------|-------------|----------|---------------|

OBS! OBS! OBS!



**Der køres direkte til prøvestarten i forlængelse af præsentationen.
Ekstra prøvestart i autostartsløb op til 20.000 kr. fra den
oprindelige proposition og i alle autostartsløb for de 2-årige heste.**

I løb med autostartsløb op til 20.000 kr. og i alle autostartsløb for de 2-årige heste. arrangeres der en ekstra prøvestart i forlængelse af præsentationen (med cirka 4 minutter til start).

Startbilen står placeret ved opsamlingsstedet for normaldistancen på alle baner (uanset distancen i de pågældende løb) – og slipper ved startstedet for normaldistancen.

Ekvipager, som ikke ønsker at være med i prøvestarten, skal afcandre på sædvanligvis og opholde sig på modsatte langsider af, hvor prøvestarten afvikles.

Efter afslutningen af prøvestarten, kaldes der til start om ca. 3 minutter.

Kuske, som ikke ønsker at deltage i prøvestarten, skal være ekstra opmærksomme på startbilens kørsel på banen.

| | | |
|-----------|--------|---|
| P1 | ORANGE | Prøveløb |
| | | 2-14-årige. 2000 m. Volttestart. |
| | | Godkendelseskrav: 2-årige 1.25.0 |
| | | 3-årige 1.23.0 |
| | | 4-årige & ældre 1.22.0 |
| KL. 15.10 | | Monté 1.22.0 |

| | | | | | | | | |
|---|--|---------------|-------------------------|---------------------------|--------------------------|---------------|---------------|---------------|
| IDEAL DU GAME | | 2000:1 | 19,6^M | *16,7^{AK} | | | 8.250 | |
| | 4, brun, v. v S J's Photo - | 24: 6 1-0-0 | 19,6 8.250 | 23: 0 0-0-0 | Tot: 6 1-0-0 | | | |
| | Osandra Game v Great Challenger | | Kjær R | År 26/7-9 | 4/1800n | 1 16,7 a | c c s 154 8' | |
| | Opdr: Birgit Jørgensen | | Kjær R | Od 16/8-1 | 1/2160 | 5 19,6 g | c c s 30 8' | |
| | Ejer: Birgit & Søren Jørgensen | | Kjær R | År 30/8-2 | 7/1800 | d g a | c c s 28 8' | |
| | Gul/blå | | Madsen C | År 6/9-7 | 1/1800 | d g | c f s 56 8' | |
| År Dahlgaard Jän (Jørgensen Sja) | | Kjær R | År 8/10-1 | 1/1800 | 0 opgag | c c s 55 13' | | |
| COOKIE LADY (SE) | | 2 | 18,0^M | 16,9^{AM} | | | 25.300 | |
| | 6, sbr. hp. v Crazyd - | 24: 5 0-0-0 | | 23: 2 0-0-0 | 1.000 | | Tot: 14 2-0-3 | |
| | Blazie Silvio v Conway Hall | | Fredmar A | Sk 27/6-1 | 6/2060 | d g a | f c A 86 6' | |
| | Opdr: Roland Fredriksson & Annelie Olsson | | Juel J | Sk 2/9-2 | 8/1600 | d g a | c c s 248 8' | |
| | Ejer: Villy B. Therkildsen & Karin S. Larsen | | Kjær R | Od 17/9-k | 2/2140 | k g | - - eig - | |
| | Gul/hvid/logo | | Jørgensen B | Od 27/9-k | 2/2140 | k 19,3 | - - gk - | |
| Od Kjær Rene (Therkildsen V Bja) | | Andersen KK | År 8/10-3 | 9/2300 | 0 opgag | c f s 742 13' | | |
| JUSTWALKONBY | | 3 | 22,9^M | 14,6^{AK} | 16,2^{AM} | | | 36.925 |
| | 4, brun, v. v S J's Photo - | 24: 9 0-1-0 | 22,9 6.883 | 23: 10 3-1-2 | 30.042 | | Tot: 19 3-2-2 | |
| | Byebyeandover v Andover Andover | | Stolle E | Hb 2/6-5 | 1/2200 | d g a | - - 145 - | |
| | Opdr: Gerda Dahl Pedersen | | Stolle E | Hb 23/6-5 | 5/2200 | 2 16,5 a | - - 122 - | |
| | Ejer: SI Racing | | Kjær R | Sk 16/7-4 | 5/2060 | 0 16,7ag | c c s 51 13' | |
| | Hvid/mørkeblå/blå | | Spangenberg B | Od 6/8-7 | 7/2140 | 0 20,5ag | c c A 181 13' | |
| Od Spangenberg Björn | | Stolle E | Bm 16/8-3 | 5/1900 | 5 15,4 a | - - 190 - | | |
| LADY GAGA | | 2020:1 | | | | | | |
| | 2, sbr. hp. v Googoo Gaagaa - | 24: 0 0-0-0 | | 23: 0 0-0-0 | | | Tot: 0 0-0-0 | |
| | June June v Running Sea | | | | | | | |
| | Opdr: Mariann T. Nielsen | | | | | | | |
| | Ejer: Mariann T. Nielsen | | | | | | | |
| | Sort/lyseblå/grå | | | | | | | |
| År Damsgård Theo (Nielsen M)a | | | | | | | | |
| KIDA S M | | 2 | | | | | | |
| | 3, brun, hp. v Dominion Beach - | 24: 0 0-0-0 | | 23: 0 0-0-0 | | | Tot: 0 0-0-0 | |
| | Elsa S M v Racer Bourbon | | Dahlgaard J | Ål 20/10-k | 1/2140 | k dg | - - eig - | |
| | Opdr: Mary & Rune Mortensen | | Mortensen R B | Sk 29/10-k | 3/2000t | k 27,0 g | - - eig1 - | |
| | Ejer: Stald S M | | | | | | | |
| | Gul/sort/logo | | | | | | | |
| År Korfitsen Nicklas (Mortensen R Bja) | | | | | | | | |
| KINGS MONEY | | 3 | | | | | | |
| | 3, brun, h. v Bar Hopping - | 24: 0 0-0-0 | | 23: 0 0-0-0 | | | Tot: 0 0-0-0 | |
| | Shining Star v Pine Chip | | | | | | | |
| | Opdr: Niels Hundebøll | | | | | | | |
| | Ejer: Niels Hundebøll | | | | | | | |
| | Blå/grå/hvid/logo | | | | | | | |
| År Nielsen Magnus M. (Hundebøll N)a | | | | | | | | |

| | | |
|--|-----|--|
| PONYLØB | GUL | Løb nr. 1 00:00 3.9 940 m. Frit handicap |
| | | Både Monté og Sulky |
| | | Sponsor: Travauktioner.dk |
| AFVIKLES EFTER 7. LØB KL. 18.10 | | |

| | | | | | | |
|-------------------------------------|----------------------------------|---------------|--------------|---------------|-------------|--------------|
| Pippi II | | 2024:25 1-3-6 | 3:08,9 | 2023:25 1-2-5 | 940 | Sulky |
| | Hoppe Brun 2007 | 100,8-18 | | Ål 241027-6 | 1260/2 | 5 3:11,2 |
| | Ejer: Skive Ponytravskole | | | Ål 241027-4 | 1120/2 | Dis |
| | Rekord: 3:08,9 | | | Sk 241011-1 | 940/1 | 5 3:15,1 |
| | Handicap tid: 3:08,9 | | | Sk 240922-4 | 1080/2 | 5 3:19,9 |
| | Gul/blå | | | Sk 240922-1 | 1080/2 | 3 3:08,9 |
| Sk Ida Bak Jensen | | | Sk 240831-4 | 1080/2 | g 3:20,0 | |
| Jamayka | | 2024:10 2-3-1 | 2:54,1 | 2023:22 2-1-2 | 1000 | Sulky |
| | Hoppe Sort 2006 | 117,5-21 | | Ål 241027-4 | 1180/6 | 1 3:01,9 |
| | Ejer: Skive Ponytrav Skole | | | Ål 241027-2 | 1300/4 | 1 3:01,0 |
| | Rekord: 2:54,1 | | | Sk 241011-1 | 980/2 | 2 2:59,3 |
| | Handicap tid: 2:59,3 | | | Sk 240922-4 | 1120/3 | 2 3:03,4 |
| | Sofia Skov | | | Sk 240922-1 | 1120/3 | 2 3:01,4 |
| Sk Sofia Skov | | | Sk 240831-3k | 1000/2 | Gdk 2:56,4 | |
| Tom | | 2024:20 1-2-4 | 2:50,9 | 2023:9 0-1-0 | 1040 | Sulky |
| | Vallak Rød 2005 | 120,0-24 | | Sk 241011-1 | 1040/3 | 3 2:51,1 |
| | Ejer: Skive Ponytravskole | | | Sk 240922-4 | 1180/5 | 3 2:59,2 |
| | Rekord: 2:50,9 | | | Sk 240922-1 | 1180/4 | 1 2:50,9 |
| | Handicap tid: 2:50,9 | | | Sk 240831-5 | 1400/1 | 3 2:58,6 |
| | Mørkegrøn | | | Sk 240831-1 | 1200/4 | g 3:03,3 |
| Sk Ida Norgaard Hejdemann | | | Sk 240819-1 | 940/1 | 5 3:02,1 | |
| Idun | | 2024:28 6-5-2 | 2:35,6 | 2023:32 8-3-1 | 1100 | Sulky |
| | Hoppe Brun 2017 | 127,0-24 | | Ål 241027-3 | 1560/5 | 11 2:54,0 |
| | Ejer: Skive Ponytravskole | | | Ål 241027-1m | 1400/5 | 6 2:43,6 |
| | Rekord: 2:35,6 | | | Sk 241011-1 | 1120/4 | g 2:48,0 |
| | Handicap tid: 2:41,8 | | | Od 241006-5m | 1280/5 | 4 2:47,6 |
| | Nora Kirstine Laursen | | | Od 241006-2m | 1280/4 | Dis |
| Sk Nora Kirstine Laursen | | | Sk 240922-5 | 1440/2 | 5 2:46,0 | |
| Zoey | | 2024:17 3-3-1 | 2:33,1 | 2023:0 0-0-0 | 1160 | Sulky |
| | Hoppe Lys brun 2020 | 131,5-24 | | År 241012-3 | 1320/7 | 2 2:33,1 |
| | Ejer: Fam. Eg Jørgensen | | | Sk 240922-4 | 1340/8 | g 2:42,1 |
| | Rekord: 2:33,1 | | | Sk 240922-2 | 1400/1 | 1 2:35,9 |
| | Handicap tid: 2:33,1 | | | Sk 240831-4 | 1320/6 | 2 2:37,3 |
| | Hvid/grøn/guld | | | Sk 240831-2 | 1400/1 | 1 2:39,9 |
| Sk Sofie Eg Jørgensen | | | Od 240811-5 | 1280/7 | Dis | |
| Brunskogs Kalle | | 2024:15 2-3-1 | 2:26,3 | 2023:11 3-0-1 | 1180 | Sulky |
| | Vallak brun 2017 | 126,5-24 | | Od 241006-4 | 1240/5 | Udg |
| | Ejer: Mikkel Baltzer Friis | | | Od 241006-1 | 1280/1 | 4 2:34,1 |
| | Rekord: 2:26,3 | | | Sk 240922-5 | 1500/4 | 1 2:32,4 |
| | Handicap tid: 2:31,1 | | | Sk 240922-2 | 1460/2 | 2 2:31,1 |
| | Alberte Bach Christiansen | | | Ål 240913-1 | 1120/11 | 9 2:32,6 |
| Sk Alberte Bach Christiansen | | | Sk 240831-4 | 1420/7 | 5 2:31,0 | |
| Tomtebo Fia | | 2024:21 1-2-1 | 2:02,3 | 2023:39 6-5-7 | 1300 | Sulky |
| | Hoppe Brun 2003 | 126,7-18 | | Ål 241027-5 | 1260/8 | 6 2:17,8 |
| | Ejer: Hanne Eg Jørgensen | | | Ål 241027-3 | 1880/10 | 10 2:20,2 |
| | Rekord: 2:02,3 | | | Sk 241011-1 | 1360/7 | 2:16,2 |
| | Handicap tid: 2:16,2 | | | Sk 240922-5 | 1720/7 | 4 2:17,7 |
| | Hvid/blå/sølv | | | Sk 240922-1m | 1340/7 | 4 2:37,0 |
| Sk Line Eg Jørgensen | | | Sk 240819-1 | 1260/8 | 4 2:12,9 | |

LØB 1

GUL

Ahlsell præsenterer

2-14-årige højst **305.000 kr.**
2000 m. Tillæg 20 m ved **45.001 kr.**, 40 m ved **120.001 kr**
 Præmier: 10.000-5.000-3.500-2.000-1.500-1.000 (6 præmier)
 Intet indskud.



KL. 15.45 **VINDER PLADS TVILLING KOMB TRIO**

JARL LUND 2000:1 16,7^M 15,6^{AM} 42.700

| | | | | | | | |
|---|--|--------------|-------------|-------------|---------------|--------------|--------------|
| 1 | 4,brun. v. v Okay Bee - Athena Lund v Ens Snapshot Opdr: Arne S. Sørensen Ejer: Arne S. Sørensen Sort/guld/logo, Jørgensen Birger (Juul M) | 24: 12 2-4-0 | 16,7 42.700 | 23: 0 0-0-0 | Tot: 12 2-4-0 | | |
| | | Jørgensen B | Ch 23/8-9 | 2/2000 | 2 16,6 a | c c s 28 10' | |
| | | | Ål 13/9-7 | 4/2140 | 0 18,2 g | c c s 70 15' | |
| | | | Ål 24/9-3 | 4/2140 | 4 15,6 a | c c s 57 13' | |
| | | | Juul M | Ål 3/10-2 | 3/2140 | 4 17,3 | c c s 28 8' |
| | | | Jørgensen B | Ch 25/10-9 | 5/2020 | 2 16,8 | c c s 39 10' |

IMAGINE LIGHT 2 18,0^M 15,1^{AK} 15,2^{AM} 41.900

| | | | | | | | |
|---|--|--------------|--------------|-------------|---------------|---------------|---------------|
| 2 | 4,sort. hp. v Classic Photo - Victoria Light v Beaumont Hanover Opdr: Henrik R. Hansen Ejer: Charlotte Christiansen Sort/grå/blå, Friis Morten | 24: 10 1-2-2 | 18,0 36.900 | 23: 0 0-0-0 | Tot: 11 1-2-2 | | |
| | | Friis M | Ar 30/6-3 | 4/1800 | 5 16,3 a | c c s 140 15' | |
| | | | Andersen P Ø | Sk 25/7-7 | 3/2000 | 2 19,9 | c c s 24 10' |
| | | | Friis M | Od 16/8-4 | 1/2140 | 6 16,5 a | c c a 186 10' |
| | | | Friis M | Sk 30/9-1 | 8/2060 | 1 17,0 a | c c s 95 8' |
| | | | Andersen P Ø | Ål 13/10-4 | 8/2140 | 4 18,0 | c c s 26 6' |

IT'S QUITE EASY 3 18,6^M 17,4^{AM} 38.697

| | | | | | | | |
|---|--|-------------|-------------|-------------|-------------|---------------|--------------|
| 3 | 4,brun. hp. v Quite Easy U S - Mavril Sas v Diamond Way Opdr: Event.Eksp - Habibi Inv - A.Johansson Ejer: Linus Beyer & Keld Christensen Beige/grøn/reklame, Juul Jeppe (Gammelgård S) | 24: 5 1-1-0 | 21,1 20.247 | 23: 7 0-1-2 | 18,6 18.450 | Tot: 12 1-2-2 | |
| | | Kjær R | Ch 12/1-5 | 3/2000 | 5 17,5 a | c c s 63 13' | |
| | | | Kjær R | Ch 26/1-4 | 2/2000n | 1 17,8 a | φ φ s 46 13' |
| | | | Kjær R | Od 9/2-4 | 3/2140t | 2 20,2 a | φ c s 44 10' |
| | | | Olsen N | Ch 16/2-7 | 3/2020n | 6 21,1 | φ c s 59 10' |
| | | | Ecce K | Kr 10/3-8 | 2/1640 | d g a | - - - 82 - |

HIT'N RUN 2020:1 17,3^M 14,0^{AK} 15,1^{AM} 104.250

| | | | | | | | |
|---|---|-------------|-------------|--------------|-------------|---------------|---------------|
| 4 | 5,brun. hp. v S J's Caviar - Flash Brodda v Muscles Yankee Opdr: Vibe Hastrup Ejer: Sarah W. Melsen & Lucas Kirk Grøn/sort/logo, Korfitsen Nicklas (Melsen S W) | 24: 8 0-4-0 | 18,2 21.000 | 23: 12 1-1-2 | 18,0 28.250 | Tot: 38 2-6-3 | |
| | | Kjær R | Sk 3/6-4 | 6/2060 | 2 17,0 a | c φ s 138 6' | |
| | | | Kjær R | Od 21/6-4 | 4/2140 | 6 15,1 a | c φ a 166 20' |
| | | | Kirk L | Ar 12/7-4 | 6/1800 | 0 17,3 a | c c s 420 10' |
| | | | Korfitsen N | Ar 29/9-6 | 9/1800 | 2 14,7 a | φ φ s 529 10' |
| | | | Korfitsen N | Sk 22/10-6 | 3/1600 | 2 14,6 a | φ φ a 49 13' |

HIGHSPEED GARDENIA 2 15,6^M 14,5^{AK} *15,0^{AM} 113.100

| | | | | | | | |
|---|---|--------------|-------------|--------------|-------------|---------------|--------------|
| 5 | 5,brun. hp. v Ens Snapshot - Joline Tøll v Spotlite Lobell Opdr: Anton Andreasen Ejer: Anton & Martin Andreasen Blå/sort/guld/logo, Andreasen Martina | 24: 17 0-2-4 | 15,7 25.400 | 23: 15 2-3-4 | 15,6 51.050 | Tot: 41 4-6-9 | |
| | | Andreasen M | Sk 9/9-7 | 1/2060 | 3 15,5 a | φ φ s 117 6' | |
| | | | Andreasen M | Ar 19/9-3 | 7/1800 | 2 16,6 a | φ φ s 81 6' |
| | | | Andreasen M | Sk 30/9-3 | 2/2060 | 2 15,8 a | φ φ s 151 8' |
| | | | Andreasen M | Ar 8/10-2 | 4/1800 | 0 19,4ag | φ φ s 90 13' |
| | | | Andreasen M | Od 19/10-3 | 7/2640 | 4 15,8 a | φ c s 142 8' |

FILIPPA B 3 16,9^M 13,8^{AK} 15,7^{AM} 106.500

| | | | | | | | |
|---|--|--------------|-------------|--------------|-------------|----------------|---------------|
| 6 | 7,brun. hp. v Ens Snapshot - Olina B v Earthquake Opdr: Bent B. Pedersen Ejer: Bent B. Pedersen Gul/grøn, Lønborg Henrik | 24: 16 0-3-3 | 16,9 29.700 | 23: 18 0-4-2 | 16,9 29.050 | Tot: 60 2-11-9 | |
| | | Gommans J | Od 21/6-4 | 8/2140 | d tr6 a | c c s 405 20' | |
| | | | Ål 2/7-8 | 6/2140 | 3 16,1 a | c c s 58 7' | |
| | | | Lønborg H | Sk 16/9-6 | 1/2060 | 3 16,4 a | c c s 85 8' |
| | | | Lønborg H | Sk 30/9-3 | 1/2060 | 0 16,2 a | c c s 141 8' |
| | | | Lønborg H | Ål 20/10-8 | 1/1640 | 5 13,8 a | c φ s 649 10' |

CEBORUCO (SE) 2040:1 17,8^M 12,1^{AK} 16,7^{AM} 247.477

| | | | | | | | |
|---|---|-------------|-------------|--------------|---------|---------------|---------------|
| 7 | 7,brun. v. v Maharajah - Orizaba v Yankee Glide Opdr: Menhammar Stuteri AB Ejer: Jeanette Holmskov Sort/lyseblå/grå, Damsgård Theo (Holmskov J) | 24: 4 0-0-0 | 400 | 23: 12 2-1-1 | 55.320 | Tot: 45 7-6-7 | |
| | | Lønborg M | Ar 11/8-k | 4/1800 | k 20,2 | - - - gk - | |
| | | | Steinlein N | Od 16/8-6 | 10/1640 | d g a | c c s 487 15' |
| | | | Holmskov J | Ar 6/9-6 | 8/1800 | 0 17,4ag | c c s 651 10' |
| | | | Sibuhr A | Od 19/10-5 | 5/2140 | 0 16,7ag | c c s 496 8' |
| | | | Jessen I | Ch 25/10-10 | 2/2040 | d g | c c s 58 5' |

GIN FLAME 2 13,1^K 12,6^{AK} 13,9^{AM} 249.824

| | | | | | | | |
|---|--|--------------|-------------|--------------|-------------|----------------|----------------|
| 8 | 6,mkbr. hp. v Creatine - Starlet Flame v Varenne Opdr: Mette Holmer Ejer: Karina Madsen Blå/rod/hvid logo, Andersen Kenneth (Madsen Karla) | 24: 11 0-2-0 | 13,1 24.750 | 23: 16 0-3-2 | 14,5 40.706 | Tot: 63 6-10-8 | |
| | | Andersen K | Ch 24/8-7 | 1/2040 | 0 13,9 | φ φ s 1096 38' | |
| | | | Madsen Kar | Ål 14/9-4m | 4/2140 | 0 20,1ag | φ c 205 20' |
| | | | Andersen K | Ål 24/9-2 | 1/1600 | 2 13,1 | φ φ s 139 15' |
| | | | Andersen K | Od 4/10-6 | 1/2140 | 0 14,2 a | φ φ a 428 100' |
| | | | Andersen K | Sk 29/10-5 | 12/2060 | 0 16,1 a | φ φ s 734 38' |

HENRI CLOC 3 15,7^K *11,1^{AK} 13,5^{AM} 270.200

| | | | | | | | |
|---|---|--------------|-----------|--------------|-------------|----------------|--------------|
| 9 | 5,brun. h. v Wishing Stone - Soleil Cloc v Chipmate Opdr: Kaj Jørgensen Ejer: Stutteri Cloc Grøn/hvid/logo, Kjær Rene (Jørgensen K) | 24: 12 5-4-0 | 111.350 | 23: 15 3-2-1 | 15,7 43.600 | Tot: 43 10-9-6 | |
| | | Kjær R | Od 6/8-5 | 2/2140 | 1 14,0 a | c c s 22 13' | |
| | | | Kjær R | Od 31/8-6 | 9/2140 | 4 14,2 a | c c s 20 8' |
| | | | Kjær R | Sk 16/9-5 | 6/1600 | 0 14,9 a | c c s 28 8' |
| | | | Lønborg M | Od 4/10-4 | 9/2140 | 2 14,0 a | c c a 40 10' |
| | | | Lønborg M | Sk 22/10-8 | 7/2060 | 2 14,8 a | φ c a 44 13' |



TIPS

1 Jarl Lund - 4 Hit'n Run - 9 Henri Cloc Outs: 5 Highspeed Gardenia

Fredagens første opgør synes at stå med en hest fra hver volte, der skal spås gode chancer.

men det blev ved forsøget på andenpladsen. Det ligner igen en stor trio chance.

1 Jarl Lund sad bomfast over mål forrige gang, mens den senest sad med i andet spor bag Kardiak Flame og var toer til denne. Her kan den måske prikke starten og tage spids direkte, og så skal den have god chance, hvis den går en 1:16-til igen.

9 Henri Cloc angreb i tredje spor rundt sidste sving og nærmede sig Godfather hele vejen til mål, men forbi kom den aldrig. Dobbelt tillæg er ikke nemt, men formen er til at løbe frem alligevel.

5 Highspeed Gardenia har god form og kan også løbe i top-3.

4 Hit'n Run lignede en overgang en trussel i opløbet senest, hvor den kom på open stretch,

LØB 2

V5-1

BLÅ

KL. 16.07

VINDER PLADS TVILLING KOMB TRIO

DH Sport præsenterer Jockeyserien 2024 - Børge Vang Christensens Mindelegat - Finale

3-14-årige højst **195.000 kr. 2060 m.** Autostart.
Præmier: 20.000-10.000-5.000-3.000-2.000-1.200 (6 præmier)
Indskud: 400 kr. Gavekort til vindende kusk.
Se reglerne for løbsserien.



| | | | | | |
|----------|--|---------------------------|---------------------------|-------------------|---------|
| 1 | FAUST HOVMAND 7.lbr. v. v From Above U S - Outoross Dream v Dream Of Gold Opdr: Bent H. Nielsen Ejer: Lindhardt Jensen Hvid/grøn/rod/logo, Hermansen Anne (Jensen L)a | 24: 16 1-2-0 15,3a 20.350 | 23: 18 2-2-2 13,3a 48.000 | Tot: 79 8-8-8 | 191.932 |
| 2 | HEXIA DETRICK 5.brun. hp. v Orlando Vici - Sonnett Sund v Viking Kronos Opdr: Enghavegård, Aalborg Aps Ejer: Tina von Hirsch & Michael Kukkonen Blå, Henriksen Mads (Kukkonen T.V)a | 24: 8 3-1-2 14,0a 97.500 | 23: 12 2-2-1 15,2a 51.500 | Tot: 32 5-4-4 | 162.200 |
| 3 | GHINA D SLEIPNER 6.lbr. hp. v Great Challenger - Lizette Sleipner v Sleipner Opdr: Kaj Jensen Ejer: Hovhedegård Hestecenter Sort/sølv/blå/logo, Holse Noah (Jensen K) | 24: 18 0-1-2 14,9a 24.650 | 23: 16 1-1-3 13,5a 34.900 | Tot: 58 2-6-11 | 120.050 |
| 4 | FERRARI GARDENIA 7.lbr. v. v Great Challenger - Stella Garbo v Legendary Lover K Opdr: Anton Andreasen & Lasse Birch Ejer: Hovhedegård Hestecenter Grøn/sort, Jensen Mathias (Jensen K) | 24: 6 0-0-0 14,2a 1.500 | 23: 17 4-3-1 12,8a 71.300 | Tot: 58 8-10-5 | 178.850 |
| 5 | PETRA H (DE) 7.brun. hp. v Timoko - Oh La La v Love You Opdr: Catrin Herriger Ejer: Stald Healthy Horse-Bornholm Blå/grå/hvid/logo, Nielsen Magnus M. (Johnsen M)a | 24: 8 1-0-1 13,9a 25.962 | 23: 13 1-3-1 14,2a 72.600 | Tot: 43 6-5-6 | 189.946 |
| 6 | HEIMDAHL 5.lbr. v. v S J's Caviar - Ewaso Boko v Credit Winner Opdr: Lisa & Victor AB Ejer: Ole Aaberg Blå/rod/hvid/logo, Andersen Kenneth (Aaberg O)a | 24: 20 2-1-4 13,4a 50.900 | 23: 12 4-2-1 13,5a 73.274 | Tot: 38 9-4-5 | 186.913 |
| 7 | BLACK MONEY 11.brun. v. v Beaumont Hanover - Happy C N v Ride The Wave Opdr: Niels Jørgen Jensen Ejer: Fam. Boeck & Stald Bjessing Sort/orange, Niklasson Markus (Boeck H M)a | 24: 21 3-3-0 15,4a 21.700 | 23: 29 2-3-1 16,7a 18.500 | Tot: 169 12-10-10 | 124.350 |
| 8 | HUMVEE 5.mkbr. hp. v S J's Photo - Ohio Attack v Dream Vacation Opdr: Jimmy Møller Jensen Ejer: Jimmy Møller Jensen Blå/hvid/rod/logo, Steinlein Niclas (Jensen J M)a | 24: 15 0-2-1 14,5a 32.650 | 23: 16 2-4-4 13,2a 75.300 | Tot: 49 2-6-6 | 128.375 |
| 9 | SUNSHINE AVENUE (SE) 7.sort. hp. v Infitif - Damariscotta v Andover Hall Opdr: Nils Moureau Ejer: Sarah Bäckman Grøn/beige/rod/logo, Bäckman Sarah (Juel J) | 24: 15 1-2-0 13,3a 38.412 | 23: 15 3-2-2 12,4a 89.431 | Tot: 39 7-5-2 | 157.910 |

| | | | | | |
|-----------|---|---------------------------|---------------------------|---------------|---------|
| 10 | JACKIE O H S* (SE) 5.mkbr. hp. v Oasis Bi - Braga des Jacquets v Ready Cash Opdr: Frackstad Lantbruksaktiebolag Ejer: Frackstad Lantbruksaktiebolag Blå/sølv, Nissen Christian (Uglebjerg L) | 24: 15 2-3-3 13,1a 74.417 | 23: 10 5-0-0 15,5a 59.406 | Tot: 30 8-3-3 | 162.703 |
| 11 | STARCATCHER (SE) 5.brun. v. v Djali Boko - Meaning Broline v Quite Easy U S Opdr: Djali Sweden AB Ejer: Kasper Foget & Robin Ørberg Sort/grå/grøn, Foget Kasper | 24: 8 1-4-0 13,5a 121.350 | 23: 13 3-1-2 15,5a 53.400 | Tot: 25 4-5-2 | 192.020 |

HER STARTER V5-SPILET

Find vinderne af de følgende fem løb, og vær med i jagten efter den store gevinst. Læs mere om, hvordan du spiller V5 på bet.25/hest/sadan-spiller-du/V5

Foto: Kjeld Wikkelsen

TIPS

5 Petra H - 2 Hexia de Trick - 10 Jackie O H S Outs: 11 Starcatcher

Et spændende jockeyløb med **5 Petra H** i en mulig favorittrolle. Senest angreb den i sporene i opløbet og tog en fjerdeplads, men hesten er faktisk bedre, hvis den kan få lov til at gå på styrken. Synes at stå med en god chance her.

2 Hexia de Trick kom tæt på Ghania Sensei senest efter at have siddet i ryg på denne undervejs. Viser den samme formåen her, så tager den også en placering langt fremme her.

Fra de to højeste numre starter stærke **10 Jackie O H S** og **11 Starcatcher**, der begge kan gøre en del arbejde selv. 4 og 6 kan også være andre heste, der kan løbe frem med rette tur på vejen.

LØB
3

V5-2

RØD

KL. 16.27

VINDER PLADS TVILLING KOMB TRIO

Diana lys præsentører
Hoppesprint - Amerikanerløb

3-14-årige hopper.

1600 m. Autostart.

Præmier: 20.000-10.000-5.000-3.000-2.000-1.200

(6 præmier) Indskud: 400 kr.



| | | | | |
|--|----------------------------|---|--|--|
| JAMAICA GARDENIA | 1600:1 | 12,4^{AK} | | 389.000 |
| 4, brun. hp. v Ens Snapshot - True Vallee Bay v Stand Strong Opdr: Martin Andreasen Ejer: Team Lund Sort/guld/logo, Jørgensen Birger (Hovgaard T)a | 24: 10 2-2-2 12,4a 129.000 | Jørgensen B Jørgensen B Jørgensen B Jørgensen B | 23: 13 2-3-2 14,8a 125.500 Ch 9/8-8 7/2000 3 15,6 a Ch 24/8-8 12/2000 0 14,7ag Ål 13/9-6 12/2140 0 15,6 a Od 4/10-3 3/2140 1 15,0 a Ål 20/10-4 12/2140 0 14,4 a | Tot: 29 6-6-4 ¢ ¢ ¢ s 25 30' ¢ ¢ ¢ s 379 359' ¢ ¢ ¢ s 305 75' ¢ ¢ ¢ s 22 20' ¢ ¢ ¢ s 313 235' |
| GOLDEN EYE S F* (NO) | 2 | 10,8^{AK} | 14,1^M | 474.330 |
| 6, brun. hp. v Maharajah - Carte Blanche v Kendrick Hanover Opdr: Flaata Stabile AS Ejer: Stall Golden Eye Grøn/sort/logo, Korfitsen Nicklas | 24: 8 2-2-2 10,8a 95.429 | Korfitsen N Korfitsen N Korfitsen N Korfitsen N | 23: 8 2-1-1 13,4a 70.247 Sk 16/7-6 3/1600 3 13,8 a Od 6/8-3 5/1640 2 10,8 a Ch 24/8-10 2/2000 3 12,7 a Ål 13/9-4 2/1640 1 11,1 a Bj 1/10-4 1609 2 11,8 a | Tot: 45 18-6-5 ¢ ¢ ¢ A 19 13' ¢ ¢ ¢ A 41 15' ¢ ¢ ¢ A 159 75' ¢ ¢ ¢ A 35 38' - - - 16 - |
| ARM BRI (SE) | 3 | 11,5^{AK} | 14,1^M | 511.158 |
| 7, brun. hp. v Ens Snapshot - Armbro Beseech v King Conch Opdr: Svend K. Adriansen Ejer: Stald Arm Bri Gul/grøn, Lønberg Henrik | 24: 9 3-1-2 14,2a 77.500 | Lønberg H Mønster K Lønberg HV Lønberg HV Lønberg H | 23: 13 1-3-4 11,5a 71.900 Od 11/7-4 4/2160 4 14,8 År 11/8-8 8/1800 2 14,6 a År 6/9-7 1/1880 1 14,7 År 29/9-5 1/2380 3 16,1 År 18/10-2 1/1800 1 14,3 a | Tot: 58 16-9-10 ¢ ¢ ¢ s 21 38' ¢ ¢ ¢ s 46 20' ¢ ¢ ¢ s 29 8' ¢ ¢ ¢ s 26 38' ¢ ¢ ¢ s 19 10' |
| JANE HALL* (SE) | 4 | 10,9^{AK} | 14,2^M | 539.012 |
| 7, brun. hp. v Ens Snapshot - Erica Hall v Adams Hall Opdr: Kent & Ann-Christine Eliasson Ejer: Kent Eliasson Sort/orange, Niklasson Markus (Korfitsen N) | 24: 9 0-2-2 12,6a 37.850 | Jensen F Jørgensen B Jensen F Korfitsen N Korfitsen N | 23: 8 1-1-1 12,7a 50.074 Sk 16/7-6 7/1600 4 13,8 a Od 6/8-3 6/1640 5 12,6 a Ål 13/8-4 5/2140 0 15,2 a År 29/9-4 4/1800 2 16,0ag Sk 11/10-3 1/2060 2 15,7 a | Tot: 53 15-10-5 ¢ ¢ ¢ s 229 13' ¢ ¢ ¢ s 155 15' ¢ ¢ ¢ A 108 13' ¢ ¢ ¢ s 41 20' ¢ ¢ ¢ A 34 20' |
| TOUR EIFFEL* (SE) | 5 | *11,8^{AK} | *14,3^M | 810.021 |
| 10, rød. hp. v Qwerty - Pilgrims Tina v Credit Winner Opdr: Ecurie Pierre Levesque SNC Ejer: Anita Gregersen & Stald Hejvang Hvid/sort/rød, Lønberg Michael (Melin M)a | 24: 15 4-2-1 12,9a 178.372 | Mønster M Nielsen M M Ingves P Mønster M Mønster M | 23: 18 3-4-2 11,8a 199.296 Åb 4/5-4m 7/2140 0 14,5 a Sk 18/6-9 4/2060 5 15,5ag Hd 6/7-10 2140 0 14,1 a Ch 24/8 3/2040 1 14,3 Åb 28/9-6m 4/2140 4 14,0 a | Tot: 93 19-15-10 - - - 184 - ¢ ¢ ¢ A 120 20' - - - 528 - ¢ ¢ ¢ s 30 25' - - - 567 - |
| DYESS* (NO) | 6 | 11,6^{AK} | 15,9^M | 863.997 |
| 6, brun. hp. v S J's Caviar - Scream v Earthquake Opdr: Lamvik Project Ejer: Stall Arena Trotting Blå, Henriksen Mads (Jensen F) | 24: 10 0-2-2 11,6a 58.500 | Jensen F Jørgensen B Jensen F Henriksen M Jensen F | 23: 7 1-1-1 13,4a 27.675 Od 6/8-3 8/1640 3 11,6 a Ch 24/8-10 4/2000 0 13,5ag Ål 13/9-4 7/1640 5 11,8 a Ål 20/10-9 2/2140 5 14,7 a Sk 29/10-1 5/1600 2 13,4 a | Tot: 36 8-5-7 ¢ ¢ ¢ s 154 15' ¢ ¢ ¢ s 155 75' ¢ ¢ ¢ A 224 38' ¢ ¢ ¢ s 240 25' ¢ ¢ ¢ s 54 20' |
| GLORIOUS RAIN* (SE) | 7 | 10,2^{AK} | *13,4^M | 1.223.531 |
| 6, brun. hp. v Donato Hanover - Burning Rain v Muscle Hill Opdr: Thomas Lind-Holm Ejer: Stutteri Dust Hvid/grøn/logo, Jensen Flemming | 24: 10 5-0-1 11,5a 279.881 | Jensen F Jensen F Jørgensen B Jensen F Jørgensen B | 23: 15 5-3-0 10,2a 299.650 Jæ 30/7-9 6/1640 5 11,5 a Ch 24/8-10 9/2000 1 12,2 a Ål 13/9-4 10/1640 d g a Åb 28/9-5 2/2140 6 11,5 a Ål 20/10-9 1/2140 1 14,3 a | Tot: 48 16-4-3 - - - 180 - ¢ ¢ ¢ s 27 75' ¢ ¢ ¢ s 38 38' - - - 535 - ¢ ¢ ¢ s 17 25' |

Tag kollegerne, sportsklubben, vennerne eller familien med – Travpakken er for alle, der vil have en helt særlig oplevelse med god mad, hygge og spænding.

DET FÅR DU:

- Entré
- Rundvisning – kom med i staldene og få staldtips fra trænerne og kuske
- Reserveret bord i Restaurant Tarok på 1. sal
- Dejlig buffet inkl. en øl/sodavand
- Baneprogram med tips til løbene
- Spillevejledning ved vært

Pris pr. person: 329 kr.

Mødested:

Foran banens kontor (gul bygning ved parkeringspladsen) 30 min. før første løb

For yderligere info – kontakt os på tlf. 88 81 12 06 eller mail: info@skive-trav.dk



BIOCIRC TRAV ARENA

SKIVE

TIPS

Tips: 7 Glorius Rain - 2 Golden Eye S F Outs: 3 Arm Bri

To heste ser ud til at indtage favoritterne her, hvor **7 Glorius Rain** bliver sat øverst. Senest styrede den slagets gang fuldstændig og afviste let E Type Cash til slut. Sporet skyldes, at den har højeste indtjening i løbet, og det bliver spændende at se, om den kan slå 2'eren fra udvendig position, som der på forhånd kan være lagt op til.

2 Golden Eye S F er jo sindssyg hurtig fra start og tager givetvis spids direkte, og så slipper den ikke til nogen. Der er lagt op til en ny 1.11-notering her.

3 Arm Bri tog en let sejr senest, hvor den også stod med en rigtig god opgave. Samtlige af de øvrige kan også være trio-chancer i en åben affære, hvor 7 og 2 på forhånd aspirerer mest til sejren.

LØB 4

V5-3 V4-1



KL. 16.50

VINDER PLADS TVILLING KOMB TRIO

Hans A/S præsenterer Dansk Avlsløb 2024 for Hopper
 3-årige danskfødte hopper. **2060 m.** Autostart.
 Præmier: 75.000-45.000-32.500-22.500-17.500-12.500-7.500
 samt 7.500 kr til øvrige startende.
 Intet indskud.
 Ærespræmie til vinderens ejer, træner, kusk,
 staldmand og opdrætter. Dækken og laurbærkrans.

ENKELTVIS PRÆSENTATION



| KONINGIN | 2060:1 | 12,6 ^{AM} | 367.326 |
|---|--------------|--|---|
| 3.mkr. hp. v Great Challenger - Flight Surgeon v Malabar Man Opdr: Kaj Jensen Ejer: Peter Falck Hvid/sort/rød, Lønborg Michael | 24: 9 1-1-1 | 12,6a 117.250 Lønborg M Persson S Lønborg M Persson S Lønborg M | 23: 8 2-4-0 15,5a 250.076 År 11/8-3 2/1800 5 17,6ag ϕ ϕ s 29 30' Ch 24/8-11 5/2000 5 14,7ag ϕ ϕ s 65 50' Ch 20/9-2 2/2000 2 14,6 a ϕ ϕ s 26 20' Ch 6/10-5 10/2000 3 12,6 a ϕ ϕ A 473 211' Sk 22/10-4 3/2060 1 16,0 a ϕ ϕ A 32 13' |
| KALEY D C | 2 | 14,3^{AM} | 332.750 |
| 3.lbr. hp. v Wishing Stone - Nebula Of Music v Cocktail Jet Opdr: Dennis Hansen & Allan Jensen Ejer: J. Stehr m. flere Blå/hvid, Andersen Kasper K. (Lønborg M) | 24: 10 4-2-2 | 14,3a 329.750 Lønborg M Lønborg M Lønborg M Lønborg M | 23: 1 0-0-0 19,6a 3.000 År 11/8-5 5/1800 1 16,2 a ϕ ϕ s 86 153' Ch 24/8-11 6/2000 3 14,3 a ϕ ϕ s 34 50' Ch 20/9-4 7/2000 1 14,8 a ϕ ϕ A 26 20' Ch 6/10-5 3/2000 0 14,3ag ϕ ϕ A 79 211' Sk 22/10-2 5/2060 1 15,8 a ϕ ϕ A 13 13' |
| KAROLINE GARDENIA | 3 | 13,3^{AM} | *16,0^K |
| 3.brun. hp. v Great Challenger - Joline Tøll v Spotlite Lobell Opdr: Anton Andreasen Ejer: Mickey Larsen & Stutteri Halbak Sort/guld/logo, Jørgensen Birger (Larsen Ma) | 24: 11 0-2-1 | 13,3a 66.500 Juul S Sjunnesson J Jørgensen B Andersen KK Jørgensen B | 23: 4 1-0-1 17,0a 42.501 År 11/8-5 11/1800 5 16,8 a ϕ ϕ s 352 153' Ål 13/9-5 8/2140 0 16,0 a ϕ ϕ s 825 20' Ch 20/9-2 3/2000 3 14,6ag ϕ ϕ s 243 20' Ch 6/10-5 7/2000 4 13,3 a ϕ ϕ s 588 211' Sk 22/10-2 6/2060 2 16,1 a ϕ ϕ s 46 13' |
| KEEN LADY JOSSELYN | 4 | 12,4^{AM} | 19,1^L |
| 3.sort. hp. v Maharajah - Uza Josselyn v Love You Opdr: Rene & Barbara Aebischer Ejer: Ec.Rhythm & Blues & Ec.Yvan Bernard Rød/grøn/reklame, Juul Steen | 24: 7 3-2-2 | 12,4a 299.048 Koljini A Koljini A Juul S Juul S Juul S | 23: 2 0-2-0 20,5a 21.120 År 26/7-3 3/1800n 1 15,9 a ϕ ϕ s 34 15' År 11/8-5 2/1800 3 16,5 a ϕ ϕ s 24 153' Ch 20/9-2 8/2000 1 14,3 a ϕ ϕ A 19 20' Ch 6/10-5 1/2000 2 12,4ag ϕ ϕ A 56 211' Sk 22/10-4 2/2060 3 16,5 a ϕ ϕ A 12 13' |
| KOKO K | 5 | 14,8^{AM} | 60.650 |
| 3.brun. hp. v Wishing Stone - Omnia As v Credit Winner Opdr: Hans Kurt Jensen Ejer: Solgaarden & Knud Mønster Hvid/reklame, Mønster Knud | 24: 10 0-2-2 | 14,8a 28.150 Mønster K Mønster K Mønster K Mønster K Mønster K | 23: 3 0-1-0 17,3a 32.500 År 26/7-5 2/1800n 5 16,4 a ϕ ϕ s 168 15' Od 16/8-5 4/2140 3 15,9 a ϕ ϕ s 228 10' Ch 20/9-2 1/2000 4 14,8 a ϕ ϕ s 204 20' År 8/10-5 8/1800 2 15,2 a ϕ ϕ s 138 13' Sk 22/10-2 2/2060 3 16,6 a ϕ ϕ s 142 13' |
| KIRSTENTINGHØJ | 6 | 14,9^{AM} | 21,4^M |
| 3.brun. hp. v Dominion Beach - Barolo v Ens Snapshot Opdr: Carl Erik Graunkær Ejer: Carl Erik Graunkær Grøn/sort/hvid, Dahlgaard Jan (Rasmussen P) | 24: 10 1-0-0 | 14,9a 28.850 Mønster K Andersen KK Ecce K Dahlgaard J Dahlgaard J | 23: 2 0-0-0 20,4a 7.000 Sk 19/8-k 1/2000 k 20,4 - - gk - Sk 2/9-4 6/2060 6 17,4 a ϕ ϕ s 533 15' Ch 20/9-2 5/2000 0 14,9 a ϕ ϕ s 435 20' Sk 11/10-6 9/2060 7 18,2 a ϕ ϕ s 340 15' Sk 22/10-2 4/2060 4 16,8 a ϕ ϕ s 486 13' |
| KARISMA | 7 | 14,9^{AM} | 20,3^M |
| 3.sbr. hp. v Wishing Stone - Piano Dilli v Royal Prestige Opdr: Bjarke Thomsen Ejer: FC Bryngden ApS & Cowboyland Aalborg Grøn/sort/logo, Korfitsen Nicklas | 24: 8 0-2-1 | 14,9a 166.250 Korfitsen N Nielsen C M Nielsen C M Korfitsen N Korfitsen N | 23: 4 0-0-1 17,3a 9.000 Sk 18/6-7 5/2060 2 16,5 a ϕ ϕ A 62 18' Sk 5/7-4 4/2060n 2 17,2 a ϕ ϕ A 304 187' Ar 26/7-1 1/1800n 0 25,8ag ϕ ϕ s 85 15' Ch 20/9-2 6/2000 5 14,9 a ϕ ϕ A 48 20' Sk 22/10-2 3/2060 5 19,0ag ϕ ϕ A 65 13' |
| KAROLA SHADOW | 8 | 15,8^{AK} | 16,6^M |
| 3.brun. hp. v Great Challenger - Walkabout Shadow v Leonardo Grif Opdr: Niels Jørgen Jensen Ejer: Cecilie Juul & Kirsten Nielsen Blå/hvid/rød/logo, Steinlein Niclas (Juul S) | 24: 12 0-5-0 | 15,8a 43.350 Juul S Juul S Uhrberg T Juul S Juul S | 23: 3 0-0-0 21,3a 900 Ch 21/7-8 5/2000 2 16,0 a ϕ ϕ s 64 30' Ål 13/8-6 4/2140 2 16,6 ϕ ϕ s 123 10' Ch 24/8-7 1/2000 d g ϕ ϕ s 168 38' Od 31/8-2 5/1640 0 15,8 a ϕ ϕ s 49 8' Sk 22/10-2 1/2060 6 19,4ag ϕ ϕ s 255 13' |
| KLEOPATRA | 9 | 13,5^{AM} | 18,1^M |
| 3.sbr. hp. v Dominion Beach - Maniaminmiami v Dream Vacation Opdr: Stall Pandia Hästar & smycken Ejer: Stall Pandia Hästar & smycken Sort/orange/logo, Friborg Kent | 24: 12 1-4-1 | 13,5a 83.750 Friborg K Friborg K Friborg K Friborg K | 23: 4 1-0-2 16,6a 16.900 År 11/8-5 9/1800 0 18,2ag ϕ ϕ s 334 153' Ch 24/8-11 4/2000 6 14,8 a ϕ ϕ s 269 50' Ch 20/9-6 4/2000 2 13,5 a ϕ ϕ s 122 20' Ch 6/10-5 5/2000 7 13,8 a ϕ ϕ s 402 211' Sk 22/10-4 4/2060 2 16,4 a ϕ ϕ s 108 13' |

| KIRSI LASER | 10 | 15,6 ^{AM} | 16,7 ^M | 34.850 |
|--|--------------|--|--|---------------|
| 3.brun. hp. v Forever Peace - Super Grace v Great Challenger Opdr: Henny & Peter Andersen Ejer: T.Retoft,H.C.Andersen & B. Seisboll Sort/grå/blå, Friis Morten | 24: 11 0-3-0 | 15,6a 34.850 Friis M Friis M Busch J Friis M Nielsen M M | 23: 0 0-0-0 Sk 2/9-4 3/2060 2 17,0 a ϕ ϕ s 106 15' Ch 20/9-6 8/2000 0 15,6 a ϕ ϕ A 367 20' Sk 30/9-7 8/2550 0 18,6 ϕ ϕ s 584 7' Sk 11/10-6 8/2060 6 18,2 a ϕ ϕ s 453 15' Sk 22/10-4 6/2060 4 18,1 a ϕ ϕ A 302 13' | |
| KIT LASER | 11 | 17,2^{AM} | 18,0^M | 17.100 |
| 3.sbr. hp. v Forever Peace - Tasmania v Credit Winner Opdr: Stutteri Laser Ejer: Sdr. Blaabjerggaard & Bo Seisboll Blå/sort/rød, Pedersen Anders | 24: 6 1-0-1 | 17,2a 17.100 Pedersen A Pedersen A Pedersen A Pedersen A Pedersen A | 23: 0 0-0-0 Ål 19/7-1 2/2140 1 17,9 a ϕ ϕ s 24 8' Ål 13/8-1 2/2160 4 18,0 ϕ ϕ s 50 13' Ål 14/9-1 5/2140 5 17,2 a ϕ ϕ s 232 10' Od 27/9-2 2/2140 8 17,8 a ϕ ϕ s 216 15' Sk 22/10-4 7/2060 5 19,6 a ϕ ϕ s 243 13' | |



Find vinderne af de følgende fire løb, og vær med i jagten efter den store gevinst. Læs mere om, hvordan du spiller V4 på bet.25/hestesadan-spiller-du/v4

TIPS

4 Keen Lady Josselyn - 1 Koningin - 2 Kaley D C Outs: 3 Karoline Gardenia

Selvom det kun blev til en tredjeplads i prøven, så bliver **4 Keen Lady Josselyn** favorit til sejren i hoppernes avlsløb her. Den blev alt for ambitiøs senest og drog afsted i højt tempo, og den var forstædigt træt til slut. Forinden havde den gået fantastisk efter galop i Kriteriet, og bruger den kræfterne rigtigt her, har den topchance.

1 Koningin sad nærmest 4'eren senest i samme prøve og gik let forbi til slut. Havde også vist top-

form i Kriteriet gangen inden som tredje fra bagspor, så den er også klar til at ende helt fremme.

2 Kaley D C løste som ventet opgaven i prøven, mens det bare var ren utur for dens del i Kriteriet, hvor den hoppede bag bilen og kom skidt afsted. Den har også stor trio chance her. 3, 5 og 9 er de næste aspiranter til triopladserne.

LØB 6

V5-5 V4-3

SORT

KL. 17.38

VINDER PLADS TVILLING KOMB TRIO

Baltic Stable præsenterer Dansk Avlsløb 2024 for hingste/vallakker

3-årige danskfødte hingste og vallakker. **2060 m.** Autostart. Præmier: 75.000-45.000-32.500-22.500-17.500-12.500-7.500 samt 7.500 kr til øvrige startende. Intet indskud. Ærespræmie til vinderens ejer, træner, kusk, staldmand og opdrætter. Dækken og laurbærkrans.

| KANON LASER | | 2060:1 | 13,7 ^{AL} | 16,1 ^K | 14,3 ^{AM} | 177.489 |
|--------------------|---|--------------|---------------------|--------------------|--------------------|----------------|
| 1 | 3.mkbr. v. v One Too Many - | 24: 11 1-2-1 | 13,7a 113.250 | 23: 5 0-0-0 | 16,0a 64.230 | Tot: 16 1-5-1 |
| | Lea Laser v Mir Flirt | Juul S | År 11/8-7 | 5/2360 | 7 16,1 a | ♂ ♀ s 156 282' |
| | Opdr: Stutteri Laser | Juul S | Od 31/8-5 | 1/1640 | 0 13,8 a | ♂ ♀ s 18 8' |
| | Ejer: RSD Kentucky Boys & M. Juul | Juul S | Ch 20/9-3 | 7/2000 | 4 14,3 a | ♂ ♀ s 162 20' |
| | Rød/grøn/reklame, Juul Steen | Juul S | Ch 6/10-7 | 12/2500 | 4 13,7 a | ♂ ♀ s 900 361' |
| Ch | Juul S | Sk 22/10-3 | 2/2060 | 2 14,6 a | ♂ ♀ s 94 13' | |
| KALLES KRISBE NOTZ | | 2 | *13,0 ^{AM} | 15,7 ^M | 407.300 | |
| 2 | 3.brøn. h. v Executive Caviar - | 24: 12 3-2-4 | 13,0a 376.050 | 23: 3 1-1-1 | 19,2a 31.250 | Tot: 15 4-3-5 |
| | Coconotz v Pine Chip | Sjunnesson J | År 11/8-7 | 4/2360 | 6 16,0 a | c c s 194 282' |
| | Opdr: Christina Beck | Svendsen B | Ch 24/8-3 | 11/2000 | 2 13,4 a | ♂ ♀ A 53 25' |
| | Ejer: Christina Beck | Svendsen B | Ch 20/9-5 | 7/2000 | 1 13,0 a | ♂ c s 96 20' |
| | Hvid/sort/beige, Svendsen Bent (Beck Cla) | Svendsen J | Ch 6/10-7 | 2/2500 | 2 13,6 a | ♂ c A 144 361' |
| Sk | Svendsen B | Sk 22/10-5 | 2/2060t | 1 16,4 a | c c s 16 13' | |
| KALLE MAY* | | 3 | *13,8 ^{AM} | *15,7 ^M | 168.897 | |
| 3 | 3.mkbr. v. v Great Challenger - | 24: 9 4-1-2 | 13,8a 168.897 | 23: 0 0-0-0 | | Tot: 9 4-1-2 |
| | Rositta May v Chipmate | Andersen KK | År 26/7-7 | 6/2360n | 3 17,5 a | ♂ c s 24 15' |
| | Opdr: Karsten Jungersen | Andersen KK | År 11/8-7 | 9/2360 | 0 19,2ag | ♂ c s 264 282' |
| | Ejer: Trygve Galdal | Midtfield P | Ch 20/9-3 | 5/2000 | 1 13,8 a | ♂ c s 52 20' |
| | Blå/grå/logo, Larsen Patrick (Pedersen K) | Midtfield P | Ch 6/10-7 | 4/2500 | 7 13,8 a | ♂ c s 72 361' |
| Sk | Larsen P | Sk 22/10-3 | 3/2060 | 1 14,2 a | ♂ ♀ s 48 13' | |
| KINGO GARDENIA | | 4 | 14,4 ^{AM} | 18,1 ^L | 65.000 | |
| 4 | 3.brøn. v. v Dominion Beach - | 24: 11 0-0-3 | 14,4a 272.50 | 23: 4 0-1-1 | 16,1a 37.750 | Tot: 15 0-1-4 |
| | Bet You Shadow v The Liquidator | Andreasen M | År 11/8-3 | 6/1800 | 4 17,4 a | ♂ c s 591 30' |
| | Opdr: Anton Andreasen | Andreasen M | Sk 16/9-4 | 8/2550 | 0 17,7 a | c c s 220 8' |
| | Ejer: Martin Andreasen | Andreasen M | Sk 30/9-7 | 1/2550 | 3 18,1 a | ♂ c s 194 7' |
| | Blå/sort/guld/logo, Andreasen Martina | Andreasen M | Ch 6/10-3 | 1/2000 | 4 14,4 a | c c s 771 38' |
| Sk | Andreasen M | Sk 22/10-5 | 3/2060t | 3 17,4 a | c c s 337 13' | |
| KAJSER | | 5 | 13,9 ^{AM} | 17,5 ^M | 46.650 | |
| 5 | 3.mkbr. h. v Great Challenger - | 24: 8 0-1-1 | 13,9a 15.150 | 23: 8 1-0-1 | 18,6a 31.500 | Tot: 16 1-1-2 |
| | Honda Gilbak v Victor Victor | Jensen M | År 4/8-2 | 2/1820 | 6 20,7 g | c c s 72 6' |
| | Opdr: Hovhedegård Hestecenter | Jørgensen B | Sk 9/9-6 | 6/2060 | 6 16,2 a | c c s 38 6' |
| | Ejer: JVB hesten | Juel J | Od 4/10-2 | 2/2160 | 5 18,4 g | ♂ ♀ s 137 8' |
| | Beige/grøn/reklame, Juel Jeppe (Jensen K) | Juel J | Ch 14/10-3 | 4/2000 | 2 13,9 a | ♂ ♀ s 100 9' |
| År | Juel J | Sk 22/10-3 | 4/2060 | 3 14,8 a | ♂ ♀ s 195 13' | |
| KNUD | | 6 | 13,0 ^{AM} | 17,2 ^M | 57.100 | |
| 6 | 3.brøn. v. v Wishing Stone - | 24: 11 1-3-2 | 13,0a 56.500 | 23: 1 0-0-0 | 18,1a 600 | Tot: 12 1-3-2 |
| | Odysee Eastwind v Cygnus D'odyssey | Korfitsen N | År 11/8-3 | 1/1800 | 2 16,7 a | c ♀ s 57 30' |
| | Opdr: Cowboyland Aalborg & Knud Erik Ravn | Korfitsen N | Sk 2/9-4 | 7/2060 | 1 16,2 a | ♂ ♀ s 24 15' |
| | Ejer: Stald Rolling Stones | Korfitsen N | Ch 20/9-5 | 4/2000 | 2 13,0 a | ♂ ♀ s 345 20' |
| | Sort/orange, Niklasson Markus (Korfitsen N) | Niklasson M | Ch 6/10-7 | 1/2500 | 0 14,2 a | ♂ ♀ s 606 361' |
| Ål | Korfitsen N | Sk 22/10-3 | 6/2060 | 5 14,9 a | ♂ ♀ s 117 13' | |
| KLINTON CLOC | | 7 | 16,3 ^{AM} | 16,6 ^K | 37.650 | |
| 7 | 3.mkbr. v. v Wishing Stone - | 24: 9 1-1-0 | 16,3a 13.900 | 23: 4 0-3-0 | 18,3a 23.750 | Tot: 13 1-4-0 |
| | Kylie Cloc v Sirocco Spur | Lønborg M | Ch 23/8-9 | 8/2000 | 4 17,2 a | c c s 125 10' |
| | Opdr: Kaj Jørgensen | Kjær R | Sk 9/9-6 | 3/2060 | 7 16,3 a | c c s 41 6' |
| | Ejer: Stutteri Cloc | Kjær R | År 19/9-2 | 5/1820 | 1 18,7 | c c s 17 6' |
| | Grøn/hvid/logo, Kjær Rene (Jørgensen Kja) | Dahlgaard J | Od 4/10-2 | 1/2160 | 0 19,0 | c c s 135 8' |
| Od | Lønborg M | Sk 22/10-5 | 5/2060t | 5 18,2 a | c c s 223 13' | |
| KOMIHAK | | 8 | 14,5 ^{AM} | 18,8 ^M | 26.150 | |
| 8 | 3.mkbr. v. v Luckycharm Hanover - | 24: 15 0-0-3 | 14,5a 26.150 | 23: 1 0-0-0 | | Tot: 16 0-0-3 |
| | Sue Access v Starship Entprise | Andersen K | Ch 23/8-2 | 1/2000 | 3 18,0 a | ♂ c s 267 13' |
| | Opdr: Kurt M. Hansen | Andersen K | Sk 2/9-4 | 2/2060 | 7 17,4 a | c c s 410 15' |
| | Ejer: Stald Torpegaard | Andersen K | Ch 20/9-7 | 10/2000 | 0 14,5 a | c c s 1317 20' |
| | Blå/rød/hvid logo, Andersen Kenneth (Andersen P) | Andersen K | År 29/9-3 | 6/1800n | 3 17,9 a | c c s 291 15' |
| Ål | Andersen K | Sk 22/10-5 | 4/2060t | 6 19,3ag | c c s 629 13' | |
| KOMBARDO SKOV | | 9 | 13,5 ^{AM} | 16,7 ^M | 126.025 | |
| 9 | 3.brøn. h. v Dominion Beach - | 24: 10 0-2-1 | 13,5a 101.025 | 23: 5 0-2-1 | 16,2a 25.000 | Tot: 15 0-4-2 |
| | Aura Skov v Hr Siem | Lønborg H | År 26/7-7 | 2/2360n | 2 17,3 a | ♂ ♀ s 74 15' |
| | Opdr: Susanne V. Skov | Kjær R | År 11/8-7 | 8/2360 | 4 16,0 a | ♂ ♀ s 265 282' |
| | Ejer: Macky Invest ApS | Lønborg H | Ch 20/9-7 | 8/2000 | 4 13,5 a | ♂ ♀ s 145 20' |
| | Gul/grøn, Lønborg Henrik | Lønborg H | Ch 6/10-7 | 7/2500 | 8 13,8 a | ♂ ♀ s 907 361' |
| År | Lønborg H | Sk 22/10-5 | 1/2060t | 2 17,0 a | ♂ c s 40 13' | |

ENKELTVIS PRÆSENTATION

BALTIC STABLE

| KUNGFUFIGHTING | | 10 | 13,4 ^{AM} | 1.421.850 | | |
|----------------|--|--------------|--------------------|-------------------|---------------|----------------|
| 10 | 3.brøn. h. v Nuncio - | 24: 10 6-1-0 | 13,4a 839.850 | 23: 5 5-0-0 | 15,5a 582.000 | Tot: 15 11-1-0 |
| | Nobodybeatsthebeat v Dream Vacation | Dahlgaard J | År 26/7-2 | 7/2360n | 1 15,2 a | c c s 12 15' |
| | Opdr: Peter Rudbeck | Dahlgaard J | År 11/8-7 | 2/2360 | 1 15,7 a | c c s 14 282' |
| | Ejer: Stutteri Hole In One | Dahlgaard J | Ch 20/9-5 | 9/2000 | 4 13,4 a | c c s 14 20' |
| | Grøn/sort/hvid, Dahlgaard Jan (Rudbeck Pja) | Dahlgaard J | Ch 6/10-7 | 8/2500 | 5 13,8 a | c c s 17 361' |
| Sk | Dahlgaard J | Sk 22/10-3 | 8/2060 | 4 14,9 a | c c s 13 13' | |
| KEYSTONE | | 11 | 13,5 ^{AM} | 15,9 ^M | 192.950 | |
| 11 | 3.brøn. h. v Wishing Stone - | 24: 12 2-1-3 | 13,5a 187.950 | 23: 1 0-0-0 | 5.000 | Tot: 13 2-1-3 |
| | Dancing Sund v Cocktail Jet | Korfitsen N | År 26/7-7 | 3/2360n | 1 17,2 a | c ♀ s 73 15' |
| | Opdr: Stald Cowboyland & Rivers ApS | Korfitsen N | År 11/8-7 | 3/2360 | 3 15,8 a | c ♀ s 292 282' |
| | Ejer: Stald Rolling Stones | Korfitsen N | Ch 20/9-7 | 9/2000 | 3 13,5 a | c ♀ s 41 20' |
| | Grøn/sort/logo, Korfitsen Nicklas | Korfitsen N | Ch 6/10-7 | 10/2500 | 0 14,4 a | ♂ ♀ A 445 361' |
| Ål | Korfitsen N | Sk 22/10-5 | 8/2060t | 4 17,5 a | c ♀ A 47 13' | |
| KIMA KYVSGÅRD | | 12 | 15,0 ^{AM} | 18,8 ^M | 20.400 | |
| 12 | 3.brøn. v. v Dominion Beach - | 24: 5 1-1-1 | 15,0a 20.400 | 23: 0 0-0-0 | | Tot: 5 1-1-1 |
| | Vive la France v Great Challenger | Rask J | Sk 19/8-1 | 10/2060 | 3 17,8 a | c ♀ s 117 8' |
| | Opdr: Peter & Inge Sudergaard | Rask J | Ål 1/9-1 | 1/2140 | 1 17,4 a | c c s 21 10' |
| | Ejer: Stutteri Thy | Rask J | Od 27/9-2 | 12/2140 | 5 17,3 a | c c s 98 15' |
| | Mørkeblå/hvid/guld, Rask Jeppe | Rask J | Sk 11/10-2 | 2/2000 | 2 18,8 | c c s 23 8' |
| Sk | Rask J | Sk 22/10-3 | 7/2060 | 6 15,0 a | ♂ ♀ s 396 13' | |



TIPS

2 Kalles Krisbe Notz - 3 Kalle May - 1 Kanon Laser Outs: 10 Kungfufighting

Et ganske åbent avlsløb for drengene står klart til at blive afviklet her, hvor **2 Kalles Krisbe Notz** er klar til at slutte en flot sæson med sejr. Den førte sin prøve i meget lavt tempo det første stykke vej, inden Kombardo Skov sørgede for anderledes højt tempo den sidste omgang. Kalles Krisbe Notz forsvandt væk til let sejr til slut, og det ligner længe føring her – måske helt til mål.

1 Kanon Laser kom sent til fra tredje par indvendig i samme prøve senest, men sluttede godt af til andenpladsen. Den virker virkelig til at have fundet formen og kan være den helt sjove.

10 Kungfufighting er pludselig kun en outsider efter ellers at have været årgangens konge hidtil, men formen virker til at være lidt på retur, hvorimod de tre førnævnte virker til at have den i top.

3 Kalle May vandt også sin prøve let fra spids og skal også være en fremtrædende chance her.

LØB 7

V4-4

LYS-BRUN

KL. 18.00

VINDER PLADS TVILLING KOMB TRIO

Hans A/S præsenterer 4 års Løb - Amerikanerløb

4-årige højst 225.000 kr.

2060 m. Autostart.

Præmier: 15.000-7.500-3.750-2.250-1.500-900 (6 præmier)

Indskud: 300 kr.



INFINITIVE 2060:1 14,0^{AK} 17,7^M 14,9^{AM} 50.250

| | | | | | | | | |
|----|---|-------------|--------------|-------------|--------------|---------------|-------|---------|
| 1 | 4.lbr. h. v Michael's Turn - Twiggy Brick v S J's Photo Opdr: Harald Robberstad Ejer: Harald Robberstad Beige/grøn/reklame, Juul Jeppe | 24: 7 1-0-0 | 14,0a 15.700 | 23: 9 1-0-2 | 15,5a 34.550 | Tot: 16 2-0-2 | | |
| | | Ål | 13/9-7 | 5/2140 | 0 | oppg g | φ φ s | 178 15' |
| cc | Ål | Juel J | 24/9-4 | 1/2140 | 4 | 14,9 a | φ φ A | 310 13' |
| | | Juel J | 4/10-9 | 9/1640 | 5 | 14,0 a | φ φ s | 253 8' |
| cc | Ål | Bäckman S | 22/10-7 | 1/2060 | 4 | 16,4 a | φ c s | 162 13' |
| | | Juel J | 29/10-4 | 7/2060 | 5 | 16,1 a | φ c A | 192 13' |

JOYNER 2 13,9^{AK} 17,6^M 14,9^{AM} 91.800

| | | | | | | | | |
|----|--|--------------|--------------|-------------|--------------|---------------|-------|---------|
| 2 | 4.str. v. v Andover Hall - MT First Lady v Pine Chip Opdr: Ole Haubro Ejer: Stald GT ApS Blå, Henriksen Mads (Juul M) | 24: 11 1-1-2 | 13,9a 41.650 | 23: 9 3-2-1 | 15,7a 50.150 | Tot: 20 4-3-3 | | |
| | | Ar | 30/6-5 | 11/2360 | 5 | 16,1 a | c c s | 782 38' |
| cc | Ål | Jørgensen B | 16/7-3 | 10/2060 | 1 | 16,3 a | c c s | 40 13' |
| | | Henriksen M | 9/8-5 | 7/2500n | 0 | 17,4 a | c φ s | 401 30' |
| cc | Ål | Jørgensen B | 16/9-6 | 6/2060 | 5 | 16,9 a | c φ s | 38 8' |
| | | Jørgensen B | 30/9-5 | 1/2060 | 5 | 18,4ag | c c s | 37 10' |

ILLUSION EPICE 3 12,9^{AK} 19,0^K 13,8^{AM} 119.400

| | | | | | | | | |
|----|---|--------------|--------------|--------------|--------------|---------------|-------|-----------|
| 3 | 4.brun. hp. v Orlando Vici - F The Big One v Muscle Hill Opdr: L. Spangenberg & J. Freitag Ejer: Thomas Bastrup Blå/rød/hvid logo, Andersen Kenneth (Andersen P) | 24: 14 0-0-1 | 12,9a 28.400 | 23: 10 0-1-1 | 15,1a 21.500 | Tot: 32 1-3-4 | | |
| | | Ch | 24/8-5 | 3/2000 | 3 | 13,9 a | φ c A | 546 50' |
| cc | Ål | Andersen K | 17/9-4 | 10/1640 | 0 | 13,7 a | φ c A | 177 13' |
| | | Andersen K | 27/9-6 | 9/2140 | 0 | oppgag | φ c s | 463 20' |
| cc | Ål | Andersen K | 4/10-3 | 2/2140 | 4 | 15,3 a | φ c A | 140 20' |
| | | Andersen K | 20/10-4 | 3/2140 | 0 | 13,8 a | φ c s | 1489 235' |

ICE COOL MONEY 4 13,6^{AM} *16,2^M 128.700

| | | | | | | | | |
|----|---|-------------|--------------|-------------|---------------|---------------|-------|---------|
| 4 | 4.brun. hp. v Maharajah - Fashion Brodda v S J's Caviar Opdr: Niels Hundebøll Ejer: Hundebøll Finance A/S Rød/grøn/reklame, Juul Steen | 24: 7 0-0-0 | 13,6a 15.200 | 23: 8 3-1-1 | 15,3a 113.500 | Tot: 15 3-1-1 | | |
| | | Ch | 9/8-6 | 2/2000n | 5 | 16,4 a | φ φ s | 49 30' |
| cc | Ch | Uhrberg T | 24/8-5 | 7/2000 | 6 | 14,9 a | c c s | 63 50' |
| | | Juul S | 13/9-6 | 4/2140 | 0 | 15,0 a | φ φ s | 519 75' |
| cc | Ch | Juul S | 4/10-3 | 6/2140 | 6 | 15,4 a | c c s | 50 20' |
| | | Uhrberg T | 20/10-2 | 1/2140 | 5 | 14,0 a | c c s | 479 30' |

JACKSON LA MARC 5 12,3^{AK} 15,4^{AM} 13,1^{AM} 131.247

| | | | | | | | | |
|----|--|--------------|--------------|-------------|--------------|---------------|-------|---------|
| 5 | 4.brun. v. v Raja Mirchi - Adele La Marc v Conway Hall Opdr: Lars Marcussen Ejer: Baltic Stable & Kolin Stable *Blå/rød/hvid, Jørgensen Birger (Juul M) | 24: 10 1-2-2 | 12,3a 72.497 | 23: 7 5-1-0 | 15,9a 58.750 | Tot: 17 6-3-2 | | |
| | | Ch | 9/8-7 | 7/2500 | 5 | 17,1 a | φ c s | 119 30' |
| cc | Ål | Jørgensen B | 25/8-7 | 2/2000 | 3 | 13,1 a | φ φ s | 364 50' |
| | | Jørgensen B | 14/9-3 | 2/1640 | 3 | 12,3 a | φ c s | 32 25' |
| cc | Ål | Jørgensen B | 4/10-5 | 2/1640 | 5 | 13,5 a | φ c s | 35 20' |
| | | Jørgensen B | 20/10-2 | 9/2140 | 2 | 13,4 a | φ c s | 72 30' |

INITUS 6 13,5^{AM} 17,8^M 154.839

| | | | | | | | | |
|----|---|--------------|---------------|--------------|--------------|---------------|-------|-----------|
| 6 | 4.mkbr. hp. v Gigant Neo - Melby Healing v Donato Hanover Opdr: Niels Jørgen T. Pedersen Ejer: Stald Thy Grøn/hvid/logo, Kjær Rene (Friis Jan) | 24: 13 0-0-4 | 13,5a 126.650 | 23: 11 0-2-2 | 15,1a 28.189 | Tot: 24 0-2-6 | | |
| | | Ch | 24/8-8 | 8/2000 | 5 | 13,6 a | c c s | 1080 359' |
| cc | Ål | Kjær R | 3/9-4 | 2/2000 | 3 | 15,1ag | c c s | 42 13' |
| | | Kjær R | 20/9-10 | 2/2000 | 4 | 14,9 a | c c A | 114 20' |
| cc | Ål | Sjunnesson J | 4/10-6 | 4/2140 | 0 | 13,9 a | c c A | 442 100' |
| | | Sjunnesson J | 20/10-4 | 8/2140 | 3 | 13,5 a | c c A | 864 235' |

INNOCENCE 7 14,4^{AM} *17,7^K 180.000

| | | | | | | | | |
|----|--|--------------|--------------|--------------|---------------|---------------|-------|----------|
| 7 | 4.brun. hp. v Gigant Neo - Allquiteeasy K G v Quite Easy U S Opdr: Gitte & Jan Poulsen Ejer: Peter Fruerlund Hvid/reklame, Mønster Knud | 24: 10 1-1-0 | 15,0a 25.000 | 23: 12 2-3-3 | 14,4a 155.000 | Tot: 22 3-4-3 | | |
| | | Ch | 9/8-4 | 5/2000n | 0 | 15,1 a | φ φ s | 208 30' |
| cc | Ål | Mønster K | 24/8-5 | 9/2000 | 0 | 15,7ag | φ φ s | 74 50' |
| | | Mønster K | 13/9-6 | 1/2140 | 0 | 15,2 a | φ φ s | 549 75' |
| cc | Ål | Mønster K | 4/10-3 | 4/2140 | 5 | 15,4 a | φ c s | 85 20' |
| | | Mønster K | 20/10-4 | 1/2140 | 0 | 15,0 a | φ c s | 544 235' |

JOMO CASH 8 12,9^{AM} *16,3^I 188.750

| | | | | | | | | |
|----|---|--------------|---------------|-------------|--------------|---------------|-------|----------|
| 8 | 4.mkbr. v. v Cash and Go - Paris Lavec v Ganymede Opdr: Flemming Reinholdt Ejer: Stald Rosenvang Grøn/sort/hvid, Dahlgaard Jan | 24: 14 4-3-1 | 12,9a 150.000 | 23: 7 1-1-1 | 14,5a 38.750 | Tot: 21 5-4-2 | | |
| | | Ch | 9/8-9 | 5/2500 | 1 | 15,1 a | c c s | 37 30' |
| cc | Ål | Dahlgaard J | 25/8-11 | 6/3000 | 0 | 15,0 a | c c s | 243 613' |
| | | Dahlgaard J | 14/9-5 | 2/3140 | 1 | 16,3 | c c s | 26 25' |
| cc | Ål | Dahlgaard J | 29/9-8 | 1/2300 | 1 | 15,7 a | c c s | 29 20' |
| | | Dahlgaard J | 20/10-6 | 2/2140 | 6 | 12,9 a | c c s | 299 235' |



TIPS

8 Jomo Cash - 5 Jackson La Marc - 4 Ice Cool Money Outs: 6 Initus

En klar favorit til sejren i V4-finalen er **8 Jomo Cash**, der var med den forreste del af feltet hjem i Grand Circle senest, hvor den dykkede indvendigt til slut og skød god fart. Den bliver sikkert kørt på styrken her, og så virker den umiddelbart til at have et gear yderligere end de øvrige.

hele vejen til stregen i Consolation. Uden tvivl modbuddet til favoritten.

De to hopper **4 Ice Cool Money** og **6 Initus** ligner kandidater til at tage den sidste trioplacering.

5 Jackson La Marc gik dog også et topløb senest, hvor den udfordrede In My Way Damgård

LØB 8

LILLA

KL. 18.30

VINDER PLADS TVILLING KOMB TRIO

Bet25 præsenterer

2-14-årige højst 5.000 kr.

2060 m. Autostart.

Præmier: 7.500-3.750-1.900-1.100-750 (5 præmier)

Intet indskud.

Bet
25

KNIGHT RIDER KEKA

2060:1

20,8^M

1

CC

3, brun. h. v. Scarlet Knight -
Digital Media v Super Photo Kosmos
Opdr: Dream Investment ApS
Ejer: Kim Kærslund
***Rød/hvid/logo,**
År Jensen Mathias (Jensen K)

24: 1 0-0-0

| | | | | | | |
|-------------|------------|--------|--------|-------|-----|------|
| 23: 0 0-0-0 | Ål 9/23-k | 4/2160 | k 24,9 | g - | - | gk - |
| | Ål 13/9-k | 4/2160 | k 21,8 | - | - | gk - |
| | Od 19/10-1 | 2/2140 | 0 20,8 | c c s | 149 | 8' |

År

KATINKA D D

2

20,8^M

2

CC

3, brun. hp. v. Lavec Kronos -
Simon's Molar v Ganymede
Opdr: Mikael Danielsen
Ejer: Mikael Danielsen
Mørkeblå/hvid/guld,
Rask Jeppe

24: 2 0-0-0

| | | | | | | |
|-------------|-----------|--------|--------|-------|----|------|
| 23: 0 0-0-0 | Sk 19/8-k | 1/2020 | k 19,6 | - | - | gk - |
| | År 19/9-5 | 3/1800 | d g | c c s | 17 | 8' |
| | Od 27/9-8 | 4/2140 | d g | c c s | 62 | 8' |

År

KENDDENPÅKNÆKKET

3

20,5^M

750



3

CC

3, brun. hp. v. Villiam -
Delila Sund v Credit Winner
Opdr: Event Eksperten ApS
Ejer: Event Eksperten ApS
***Hvid/rød/logo,**
År Juel Jeppe (Jensen K)

24: 1 0-0-0

| | | | | | | |
|-------------|-----------|--------|--------|-------|----|-------|
| 23: 0 0-0-0 | Ål 11/8-k | 1/1800 | k 27,0 | g - | - | ejg - |
| | Ål 13/9-k | 3/2160 | k 21,0 | - | - | gk - |
| | Od 1/11-1 | 3/2140 | 5 20,5 | c c s | 91 | 8' |

År

KYLO S M

4

20,8^M

4

CC

3, mbr. v. Tycoon Conway Hall -
Temptation S M v Ens Snapshot
Opdr: Mary & Rune Mortensen
Ejer: Stald S M
Grøn/sort/logo,
Korfitsen Nicklas (Mortensen R B)

24: 0 0-0-0

| | | | | | | |
|-------------|------------|--------|--------|---|---|------|
| 23: 0 0-0-0 | Ål 20/10-k | 2/2140 | k 20,8 | - | - | gk - |
|-------------|------------|--------|--------|---|---|------|

År

KEYSTONE S H

5

18,6^M

1.900



5

CC

3, brun. h. v. Googoo Gaagaa -
Moonlight S H v Silver Pine
Opdr: Annemette F. Korfitsen
Ejer: Stald Lykkejuul
Rød/grøn/reklame,
Juul Steen

24: 3 0-0-1

| | | | | | | |
|-------------|------------|--------|--------|-------|----|-------|
| 23: 0 0-0-0 | Ch 21/7-k | 3/2000 | k 23,4 | g - | - | ejg - |
| | Ch 23/8-k | 4/2000 | k 19,1 | - | - | gk - |
| | Od 17/9-8 | 2/2140 | 3 18,6 | c c s | 27 | 8' |
| | År 29/9-10 | 2/1800 | d g | c g s | 18 | 10' |
| | Od 1/11-1 | 1/2140 | d g | c c s | 21 | 8' |

Ch

KEJSER PELLE

6

20,8^M

6

CC

3, brun. h. v. Hillustrious -
Sweet Funky Music v Brandy Dei Fiori
Opdr: Marianne Fejerskov
Ejer: Marianne Fejerskov
Sort/grå/blå,
Friis Morten

24: 0 0-0-0

| | | | | | | |
|-------------|-----------|--------|--------|---|---|------|
| 23: 0 0-0-0 | Sk 30/9-k | 3/2000 | k 21,5 | - | - | gk - |
|-------------|-----------|--------|--------|---|---|------|

År

KAHLUA

7

20,8^M

7

CC

3, brun. hp. v. Great Challenger -
Desigual v Pine Chip
Opdr: Dennis Gertsen
Ejer: Lone Søndergaard & Bent N. Nyrup
Blå/grå/hvid/logo,
Nielsen Magnus M. (Søndergaard L)

24: 0 0-0-0

| | | | | | | |
|-------------|------------|--------|--------|---|---|------|
| 23: 0 0-0-0 | Sk 22/10-k | 4/2020 | k 20,8 | - | - | gk - |
|-------------|------------|--------|--------|---|---|------|

År

HOLD DIG OPDATERET

Få baneprogrammer og de vigtigste nyheder direkte i din indbakke.
Tilmeld dig Dansk Hestevæddeløbs nyhedsbrev.
Udkommer ca. 1 gang ugentligt.



Foto: Kjeld Mikkelson

TIPS

5 Keystone S H - 2 Katinka D D Outs: 3 Kenddenpåknækket

Det har været stolpe ud de seneste par gange for **5 Keystone S H**, der senest galopperede rundt første sving efter aldrig for alvor at have fundet kadenen fra start. Fungerer det optimalt for hesten her, så skal den have god chance i et løb som dette.

3 Kenddenpåknækket har en stærk afstamning, men løb lidt uinspireret i debuten og tabte ind imellem fart. Er den mere fokuseret her, skal den ikke glemmes. Alle heste skal dog følges med en form for chance her.

Også **4 Katinka D D** har haft galopskoene på de seneste par starter, hvor den senest galopperede med en omgang til mål i en ellers fin position indvendig. Den har vist fart til at være med på strengen i fejlfri udgave.

LØB 9

LYSGRØN

BALTIC STABLE præsenterer Amerikanerløb

2-14-årige højst **15.000 kr.**
2060 m. Autostart.
 Præmier: 7.500-3.750-1.900-1.100-750 (5 præmier)
 Intet indskud.

KL. 18.48 **VINDER PLADS TVILLING KOMB TRIO**

KEEP ON SIMONI (NO) 2060:1 17,6^{AM} 18,7^M 7.164

| | | | | | | | | | |
|---|--|-------------|------------|-------------|--------------|-----|---|--|--|
| 1 | 3.sort. hp. v Googoo Gaagaa - Violet Hall v Spotlite Lobell Opdr: Peter Simoni Ejer: Claus Muhlig & Erik Holmen Blå/rød/hvid logo, Andersen Kenneth (Muhlig Cla | 24: 6 0-0-0 | 176a 7.164 | 23: 0 0-0-0 | Tot: 6 0-0-0 | | | | |
| | | Ja 23/7-2 | 9/2100 | 7 18,7 | - - | 480 | - | | |

KADUHATTE 2 20,6^{AM} 18,6^M 7.500

| | | | | | | | | | |
|---|--|-------------|--------|-------------|-------------|--------------|-----|--|--|
| 2 | 3.sbr. v. v Okay Bee - Silke Dalimo v Lucky Joy Opdr: Henrik Olesen Ejer: Solveig Olesen Beige/grøn/reklame, Juel Jeppe (Olesen Hja | 24: 5 0-0-0 | 4.500 | 23: 3 0-0-0 | 20,6a 3.000 | Tot: 8 0-0-0 | | | |
| | | Ål 11/5-1 | 5/2140 | 8 19,1 | c c s | 630 | 15' | | |

INKA SCHOW 3 19,1^{AM} 19,5^M 8.000

| | | | | | | | | | |
|---|--|-------------|-------------|-------------|-------|---------------|----|--|--|
| 3 | 4.brun. hp. v Okay Bee - Heartbreaker v Rudolf Le Ann Opdr: Tove Schow Hansen Ejer: T. Schow Hansen & I. Udell-Hansen Blå/lyseblå, Hansen Jespera | 24: 9 0-0-1 | 19,1a 5.000 | 23: 2 0-0-0 | 3.000 | Tot: 11 0-0-1 | | | |
| | | Ål 13/8-8 | 4/2140 | 0 19,7 a | c c s | 911 | 8' | | |

JACKPOT MAGIC 4 19,3^M 8.500

| | | | | | | | | | |
|---|--|-------------|--------|-------------|-----|--------------|---|--|--|
| 4 | 4.sbr. v. v MagicCarpetRide US - Delmerica v Varenne Opdr: H. & B. Pedersen & T. Urth Ejer: Stald Magic Blå/sort/rød, Pedersen Anders | 24: 3 1-0-0 | 8.500 | 23: 0 0-0-0 | | Tot: 3 1-0-0 | | | |
| | | Ål 18/5-k | 3/2160 | k 19,9 | - - | gk | - | | |

KHAN SOTTO 5 17,9^{AM} 18,2^M 8.550

| | | | | | | | | | |
|---|---|-------------|------------|-------------|-------|--------------|-----|--|--|
| 5 | 3.sbr. v. v Bold Eagle - Bella Sotto v Conway Hall Opdr: 1887 Consulting A/S Ejer: Byggjæntst Göteborg Grøn/sort/logo, Korfitsen Nicklas | 24: 8 0-0-3 | 179a 8.550 | 23: 0 0-0-0 | | Tot: 8 0-0-3 | | | |
| | | Ål 1/9-1 | 2/2140 | 4 17,9 a | c c s | 23 | 10' | | |

KEENLY 6 17,5^{AM} *19,4^M 10.900

| | | | | | | | | | |
|---|--|-------------|-------------|-------------|-------|--------------|----|--|--|
| 6 | 3.lbr. hp. v Repay Merci - Shesa Vixi v Dream Vacation Opdr: Knud Mønster Ejer: Knud Mønster Hvid/reklame, Mønster Knud | 24: 5 1-0-1 | 175a 10.900 | 23: 0 0-0-0 | | Tot: 5 1-0-1 | | | |
| | | Ål 6/8-8 | 8/2140 | 0 17,5 a | c c s | 288 | 8' | | |

INVEST HYRDEHØJ 7 19,4^{AM} 19,3^M 11.075

| | | | | | | | | | |
|---|---|-------------|--------------|-------------|-----|--------------|---|--|--|
| 7 | 4.brun. v. v From Above U S - Hyrdehøj Hastrup v Buckfinder Opdr: Lindhardt Jensen Ejer: Lindhardt Jensen Blå/hvid, Andersen Kasper K. (Jensen Lja | 24: 4 0-3-0 | 19,4a 11.075 | 23: 0 0-0-0 | | Tot: 4 0-3-0 | | | |
| | | Ål 14/5-k | 3/2000 | k 22,0 | - - | gk | - | | |

ICON 8 *17,4^{AM} 18,5^M 11.250

| | | | | | | | | | |
|---|---|-------------|--------|-------------|-------------|--------------|---|--|--|
| 8 | 4.brun. v. v Great Challenger - Amulet v Ens Snapshot Opdr: Lone Rasmussen Ejer: Lone Rasmussen Sort/guld/logo, Jørgensen Birger (Rasmussen P) | 24: 1 0-1-0 | 3.750 | 23: 1 1-0-0 | 17,4a 7.500 | Tot: 2 1-1-0 | | | |
| | | Ål 4/23-k | 2/1800 | k 22,4 g | - - | gk | - | | |

KIMIBI KINI 9 14,7^{AK} 17,9^M 16,1^{AM} 12.900

| | | | | | | | | | |
|---|---|-------------|--------------|-------------|-------|--------------|-----|--|--|
| 9 | 3.mkr. hp. v Great Challenger - She Loves You v Love You Opdr: Kim Holleufer Ejer: Kim Holleufer Gul/grøn, Lønberg Henrik (Jensen K) | 24: 7 0-1-2 | 14,7a 12.900 | 23: 0 0-0-0 | | Tot: 7 0-1-2 | | | |
| | | Ål 11/7-8 | 4/2140 | 2 16,1 a | c c A | 19 | 10' | | |

KINGSTON WEST 10 16,1^{AM} *19,6^M 14.000

| | | | | | | | | | |
|----|---|-------------|--------------|-------------|-------|--------------|-----|--|--|
| 10 | 3.mkr. h. v Lindy Lane - Ohio Attack v Dream Vacation Opdr: Brian Møller Jensen Ejer: Brian Møller Jensen Sort/grå/blå, Friis Morten (Jensen B M)a | 24: 5 1-0-1 | 16,1a 14.000 | 23: 0 0-0-0 | | Tot: 5 1-0-1 | | | |
| | | Ål 21/6-1 | 4/2140 | 4 17,9ag | c c s | 31 | 10' | | |

KURT 11 18,2^{AM} 16,8^M 14.500

| | | | | | | | | | |
|----|---|-------------|--------------|-------------|-----|--------------|---|--|--|
| 11 | 3.mkr. v. v Conlight Ås - Roxy Trio v Civil Action Opdr: Henrik Friborg Ejer: F. Sørensen & L. Trankjær Sort/orange/logo, Friborg Kent (Sørensen F)a | 24: 3 0-2-1 | 18,2a 14.500 | 23: 0 0-0-0 | | Tot: 3 0-2-1 | | | |
| | | Ål 5/4-k | 4/2160n | k 20,6 | - - | gk1 | - | | |

KAISA L C 12 *17,4^{AM} 17,9^M 14.900

| | | | | | | | | | |
|----|---|-------------|--------------|-------------|-------|--------------|----|--|--|
| 12 | 3.mkr. hp. v Googoo Gaagaa - Coco Cabana v Ready Cash Opdr: Louise Schumacher Ejer: Baltic Stable *Blå/rød/hvid, Lønberg Michael | 24: 5 1-0-2 | 17,4a 14.900 | 23: 0 0-0-0 | | Tot: 5 1-0-2 | | | |
| | | Ål 29/7-5 | 2/2140 | 4 19,5 | c c s | 22 | 8' | | |



TIPS

8 Icon - 12 Kaisa L C - 9 Kimibi Kini Outs: 10 Kingston West

De bedste chancer i dagens næstsidste opgør er havnet uheldigt til på sporene, men det skyldes jo, at de også har den største indtjening så langt.

og det endte i stedet i galop. Hesten har været lidt uheldig på det seneste, men faktisk gået godt.

8 Icon kom tilbage efter lang pause senest og gik et godt løb fra tillæg, hvor den dog ikke kunne kæmpe sig forbi den førende Kaisa Hancock til slut. Den er sikkert gået meget frem med løbet i kroppen, og trods sporet får den sikkert mange tilhængere her.

9 Kimibi Kini har været slettet fra en start på Lunden, men gør her debut i sit nye regi. Det er en hest, der har været store forventninger til, og det skal blive spændende at se, om miljøskiftet har gjort en forskel.

12 Kaisa L C blev svaret ude, da den forsøgte at lande i dødens med en omgang til mål senest,

10 Kingston West er en stærk og reel type, der dog også har haft lidt let til galop. I fejlfri udgave er det en farlig outsider. 4, 6, 7 og 11 er alle heste, der også med rette kunne have fundet vej til tipsrammen.

LØB 10

ROSA

Biocirc præsenterer Formløb Amatør/Jockey

5-14-årige.
1600 m. Voltestart.
 Præmier: 3.500-1.750-900-500-350-250 (6 præmier)
 Intet indskud.

KL. 19.06

VINDER PLADS TVILLING KOMB TRIO



ANGELFROMHEAVEN 1600:1 16,9^M 15,5^{AK} 169.700

| | | | | | | | | | |
|------------|----|---|-------------|------------|--------------|-------------|----------|----------|----|
| 1 | cc | 12, brun. hp. v Ens Snapshot - Heaven New v New Quick | 24: 9 0-0-0 | 18,8 850 | 23: 19 2-4-1 | 17,5 19.900 | Tot: 167 | 12-17-20 | |
| | | Jensen N O | | Od 20/5-3 | 2/2160 | 0 21,4 g | c c s | 394 | 4' |
| | | Jensen N O | | Od 27/9-11 | 6/1640 | 0 22,1 g | c c s | 217 | 4' |
| | | Jensen N O | | Od 19/10-8 | 3/2140 | 0 21,9 | c c s | 149 | 4' |
| | | Jensen N O | | Od 27/10-6 | 2/2140 | 0 19,8 | c c s | 236 | 4' |
| Jensen N O | | Od 1/11-8 | 2/1640 | 9 16,4 a | c c s | 429 | 4' | | |

TRISTAN J B 2 16,6^M 14,5^{AK} 171.650

| | | | | | | | | | |
|--------------|----|---|--------------|-------------|--------------|-------------|----------|----------|----|
| 2 | cc | 14, brun. v. v Imposant Sund - Fifi La Fume v Vip Tilly | 24: 20 0-3-3 | 17,9 11.300 | 23: 37 1-2-5 | 17,1 18.550 | Tot: 291 | 15-13-32 | |
| | | Pedersen J B | | Sk 16/9-8 | 1/2000 | 0 22,5 | c c s | 159 | 4' |
| | | Pedersen J B | | Ar 8/10-9 | 6/2300 | 0 22,4 | c c s | 361 | 7' |
| | | Pedersen J B | | Sk 11/10-9 | 5/1600 | 0 19,9 | c c s | 167 | 4' |
| | | Pedersen J B | | Sk 22/10-10 | 1/2000 | 0 20,5 | c c s | 332 | 4' |
| Pedersen J B | | Al 26/10-6 | 5/2140 | 0 19,3 | c c s | 634 | 4' | | |

BØLLE A P 3 15,1^M 16,6^{AK} 16,2^K 79.250

| | | | | | | | | | |
|-------------|----|--|--------------|-------------|--------------|-------------|---------|--------|----|
| 3 | cc | 11, brun. v. v S J's Photo - Gertrud Skov v Carmody Lobell | 24: 19 2-2-0 | 17,7 15.050 | 23: 25 2-4-4 | 15,1 26.300 | Tot: 96 | 7-10-9 | |
| | | Andreasen M | | Sk 9/9-5 | 5/2060 | 6 18,4 a | φ c s | 278 | 6' |
| | | Andreasen M | | Sk 16/9-8 | 2/2020 | 6 19,8 | φ φ s | 90 | 4' |
| | | Andreasen M | | Sk 30/9-2 | 9/2060 | 0 18,3 a | φ φ s | 489 | 8' |
| | | Andreasen M | | Al 13/10-3 | 1/2160 | 4 17,7 | φ φ s | 244 | 4' |
| Andreasen M | | Sk 22/10-10 | 4/2000 | 2 18,9 | φ φ s | 32 | 4' | | |

BLACHMAN 4 15,6^I 13,5^{AM} 14,6^{AK} 558.675

| | | | | | | | | | |
|--------|----|--|--------------|-------------|--------------|-------------|----------|----------|----|
| 4 | cc | 11, sort. v. v The Liquidator - Jlo Monsterbabe v Starchip Entrprise | 24: 28 3-1-3 | 17,0 25.900 | 23: 34 3-2-7 | 17,2 35.225 | Tot: 143 | 16-11-20 | |
| | | Juul K | | Al 24/9-9 | 4/2160 | 3 17,4 | c c s | 47 | 4' |
| | | Juul K | | Al 3/10-8 | 1/1620 | 4 17,0 | c c s | 62 | 4' |
| | | Juul K | | Sk 11/10-9 | 3/1620 | 0 20,3 g | c c s | 65 | 4' |
| | | Juul K | | Od 19/10-8 | 4/2160 | 0 19,3 | c c s | 142 | 4' |
| Juul K | | Sk 29/10-9 | 3/2000 | 2 18,9 | c c s | 30 | 4' | | |

CHRIS HØJGÅRD 5 16,2^M 13,9^{AK} 138.950

| | | | | | | | | | |
|-----------|----|---|-------------|------------|--------------|------------|---------|--------|----|
| 5 | cc | 10, brun. v. v The Liquidator - Jessie N B v Earthquake | 24: 7 0-0-1 | 17,4 3.150 | 23: 10 0-0-0 | 16,9 4.450 | Tot: 82 | 5-10-9 | |
| | | Damsgård T | | Ar 26/8-4 | 2/2300 | 5 20,1 | φ φ s | 217 | 6' |
| | | Nielsen M | | Sk 9/9-8 | 4/1620 | 6 18,5 | φ φ s | 200 | 4' |
| | | Nielsen M | | Al 24/9-9 | 5/2160 | 6 17,7 | φ φ s | 176 | 4' |
| | | Nielsen M | | Sk 11/10-9 | 6/1600 | 6 19,2 | φ φ s | 52 | 4' |
| Nielsen M | | Od 27/10-6 | 8/2140 | 3 19,0 | φ φ s | 71 | 4' | | |

VERYFASTGIRL (DE) 6 *16,6^K 14,4^{AK} 102.664

| | | | | | | | | | |
|--------|----|---|--------------|-------------|--------------|-------------|----------|--------|----|
| 6 | cc | 11, brun. hp. v Main Wise As - Victory As v Diamond Way | 24: 15 2-1-1 | 18,1 12.750 | 23: 24 1-1-1 | 16,6 13.550 | Tot: 107 | 7-10-8 | |
| | | Juul P | | Sk 16/9-8 | 3/2020 | 4 18,9 | c c s | 131 | 4' |
| | | Juul P | | Sk 30/9-8 | 2/2020 | 3 18,3 | c c s | 88 | 4' |
| | | Juul P | | Sk 11/10-9 | 2/1620 | 4 18,1 | c c s | 224 | 4' |
| | | Juul P | | Sk 22/10-10 | 2/2020 | 6 19,1 | φ φ s | 99 | 4' |
| Juul P | | Sk 29/10-9 | 2/2020 | 0 19,9 | φ φ s | 146 | 4' | | |

GRANDE FINALE 7 1620:1 *16,3^K 15,6^{AK} 54.400

| | | | | | | | | | |
|--------|----|---|--------------|-------------|--------------|------------|---------|-------|----|
| 7 | cc | 6, mkr. hp. v Ens Snapshot - Phanou v Extreme Aunou | 24: 26 1-3-3 | 16,3 20.300 | 23: 15 0-0-1 | 18,2 5.500 | Tot: 68 | 2-4-6 | |
| | | Svane W | | Sk 9/9-8 | 1/1620 | 0 18,6 | φ φ s | 47 | 4' |
| | | Kirk L | | Ar 19/9-8 | 3/1820 | 0 21,0 g | φ φ s | 151 | 4' |
| | | Kirk L | | Sk 30/9-2 | 3/2060 | 0 17,7 a | φ φ A | 654 | 8' |
| | | Svane W | | Al 13/10-1 | 8/2140 | 3 17,9 | φ φ s | 768 | 6' |
| Kirk L | | Od 27/10-4 | 6/2140 | 0 18,6 g | φ φ s | 425 | 6' | | |

LUCKY WIN* (SE) 8 2 15,9^K 13,7^{AK} 145.998

| | | | | | | | | | |
|------------|----|--|--------------|-------------|--------------|-------------|----------|--------|----|
| 8 | cc | 12, mkr. v. v Triton Sund - Smashing Eliza v Smasher | 24: 17 3-1-1 | 15,9 16.500 | 23: 17 2-3-1 | 16,3 15.539 | Tot: 102 | 12-8-9 | |
| | | Madsen Kar | | Al 13/8-9 | 3/2180 | 5 18,8 | c c s | 326 | 4' |
| | | Madsen Kar | | Al 21/8-6 | 1/2180 | 2 17,9 | c c s | 52 | 4' |
| | | Madsen Kar | | Al 1/9-10 | 2/1640 | 4 17,6 | c c s | 234 | 4' |
| | | Madsen Kar | | Al 13/9-9 | 1/2180 | 0 oppg g | φ c s | 96 | 4' |
| Madsen Kar | | Al 13/10-3 | 1/2180 | 0 21,6 g | c c s | 427 | 4' | | |

FORCES OF DESTINY (SE) 9 1640:1 15,6^M 14,5^{AK} 145.640

| | | | | | | | | | |
|----------|----|--|--------------|-------------|--------------|------------|---------|-------|----|
| 9 | cc | 9, brun. hp. v Jucose - Eklas Total Denial v Gentle Star | 24: 27 5-1-0 | 17,0 36.100 | 23: 11 1-0-1 | 16,5 4.800 | Tot: 78 | 6-3-3 | |
| | | Juul K | | Sk 30/9-8 | 3/2020 | 1 17,8 | c c s | 26 | 4' |
| | | Juul K | | Al 13/10-4 | 1/2180 | 0 17,8 | c c s | 556 | 6' |
| | | Juul K | | Ar 18/10-7 | 4/2320 | 0 19,4 | c c s | 275 | 7' |
| | | Hansen J | | Sk 22/10-10 | 1/2040 | 0 18,5 | c c s | 282 | 4' |
| Hansen J | | Sk 29/10-9 | 2/2040 | 0 19,2 | c c s | 323 | 4' | | |

SE LØBENE - OGSÅ PÅ FARTEN

Har du ikke mulighed for at opleve løbsdagen på væddeløbsbanen, kan du altid se danske løb live på bet25.dk



TIPS

Tips: 4 Blachman - 3 Bølle A P - 5 Chris Højgård Outs: 6 Veryfastgirl

Det var lidt overraskende, at **4 Blachman** ikke holdt hjem til sejr senest, hvor den var kommet let til føring og siden styret alt, men Freja Box skød bedst fart til slut og kunne akkurat gå forbi. Revanche her for Blachman?

3 Bølle A P jagter også revanche her efter at være blevet slået lige på stregen senest, hvor den ellers havde fanget længeførende Freja Box, som jo slog Blachman senest.

5 Chris Højgård og **6 Veryfastgirl**, der er tilbage fra spids, tager de sidste pladser i tipsrammen.



MM Møllerup Mølle

En sikker leverandør – også i fremtiden ...

| | |
|--|--|
| Møllerup Østervang 51 7900 Nykøbing M Tlf. 97 74 43 11 | Thissinghus Thissingvej 40 7970 Redsted Tlf. 97 76 25 00 |
| Skive Strandvejen 6-8 7800 Skive Tlf. 97 52 22 41 | Luneborg Luneborgvej 306 9382 Tylstrup Tlf. 98 26 50 93 |

www.mollerup.dk

Krabbe Invest Handel.dk
Importbiler - Tlf: 97101536 - Leasing
Et firma mellem hav og fjord, Marianes Vej 4 Snedsted Thy

Nyhed nu også små lastbiler til hestetransport
Ameline hestebiler til 2 heste.

Vi har også nye Mustangtraktorer til hestetransport

Jeg finder BILEN Til dit BEHOV
Leasing:
Flex, Split, Erhverv, Privat
samt kontantsalg og finansiering

BAGERIET

det varme brød
Peder Nielsen
Aage Nielsensvej 2
SKIVE
Tlf. 97 52 16 29
Fax 97 52 97 06

CAND.BAG

VOGMAND
Poul Erik Jeppesen og Søn / Roslev Kranbetjening a/s
ALT I VOGMANDSKØRSEL OG KRANARBEJDE
Marienlystvej 41 - 7800 Skive
Ib telefon 20 23 58 02
E-mail: info@pejeppesen-son.dk - www.pejeppesen-son.dk

HOLSTEBRO HESTEPRAKSIS
Medlem af Danske Hestedyrlæger

Vi tilbyder bl.a.:

Reproduktion, inseminering frost- eller kølesæd
Videoendoskopi/gastroskopi med stor skærm
Tandbehandling • Halthedsundersøgelse, blokader, røntgen og scanning • Handelsundersøgelse
Kiropraktik, akupunktur og laser

Tlf. 23 24 12 77 • www.holstebrohestepraksis.dk

SE UDGIVELSEN

Online

scan her:

KONGERIGET DANMARKS HESTEFORSIKRING g/s
Tlf. 3315 3970 – kontakt@kdh.dk

- Indtegning fra foster til 20 år
- Livslang dækning
- Hvis hesten selv kunne vælge

www.kdh.dk

Ta' et tagtjek Vi fjerner alger - alle steder!

Tilbud på rensning og maling gives

TILBUD PÅ ALGEBEHANDLING
Parcelhuse med max. 200 m² tagflade 700,- kr. excl. moms, - Ring og hør nærmere.

RØNBERG TAGTEKNIK
- VVS & tagrening
www.roenbjergtagteknik.dk

danish byggeri
tagmalerforening

v/Jan Nielsen
Højvangvej 4 - 7800 Skive
Tlf. 97 53 43 92
Mobil 23 30 73 92



- når tørsten er størst
HANCOCK
- naturligvis..!



RADIOSKIVE

FODER TIL AVL OG SPORT



Kontakt **Jesper Bæk** for rådgivning og pristilbud:
+45 91898091 | jesper.baek@krafft.nu



HorseLux

Keep it simple



#determedihuslejen

Følg **#determedihuslejen-staffetten** på Skive Kommunes Instagramside, hvor vi giver ordet til en række gode ambassadører.

Tag del i stafetten og brug hashtag **#determedihuslejen**, når du deler opslag på Instagram, så vi sammen kan vise vores smukke egn og vores stærke fællesskaber.

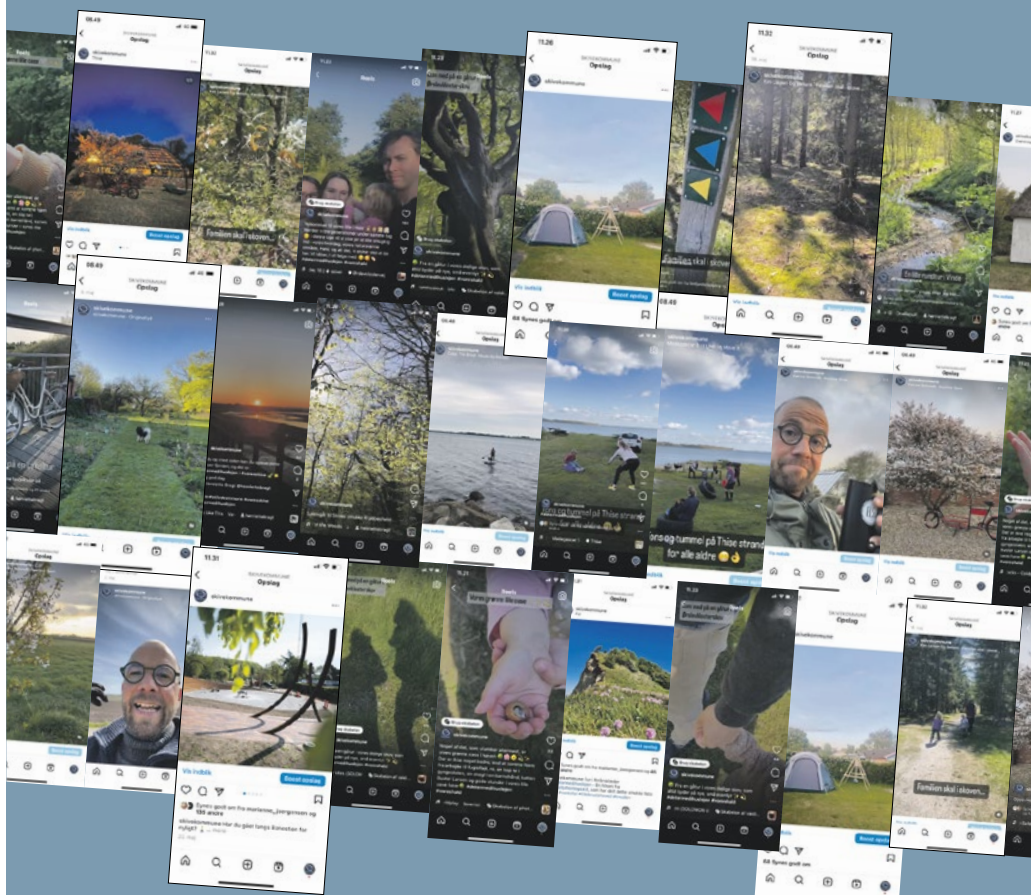

#determedihuslejen

SIKKE NOGET MØG!

Ja men det er faktisk en rigtig god ting på travbanen. Alt møget fra staldene på Skive Trav transporteres nemlig til Biogas-anlægget. Anlægget laver biogas, som sørger for at møget bliver til en bæredygtig kilde af varme til skibonitterne – det er RENT LIV på Skive-egnen.

VIDSTE
DU DET?



RENT
LIV
Partner

 **Skive Trav**
Dansk Hestevæddeløb

JULE BANKO 20. NOVEMBER 2024

På BIOCIRC TRAV ARENA - Skive Trav kl. 18.30

- Dørene åbner kl. 17.00 - første spil er kl. 18.30
- Aftensmad - Viking bøf gryde m/kartoffelmos kr. 99 -
(Husk bestilling på info@skive-trav.dk - serveres fra kl. 17.00-18.00)
- Mulighed for køb af kaffe og kage i pausen
- Gode præmier

Præmier inkluderer:

Billetter til Skive Festival, gavekort til
restauranter, vingaver og selvfølgelig side
gevinster.

Tak for opbakningen til:

Skive festival * Hereford Skive * Vild med Vin Skive * Jespers farvehandel Skive *
Strøgets vinhandel Skive * Havnekiosken * Beslagsmed Dennis Kristiansen * MA
Kloakmester * Travtræner Bent Svendsen * Breum Landevejskro * Travtræner
Morten Juul * Travtræner Morten Friis * Premier IS * Højslev Kro * Hancock *
Restaurant TAROK *